

---

# Island

## 2018

---

*mit Grönland und Färöer*



**ISLAND TOURS**

ITG Island Tours GmbH – Pfinztalstr. 90 – 76227 Karlsruhe  
+49 (0)721 680 39 777 – [www.islandtours.de](http://www.islandtours.de) – [team@islandtours.de](mailto:team@islandtours.de)



# Inhalt

## **Geheimtipps** 4

## **Reisebausteine** 6

Fluginformationen	8
Die Fähre nach Island	9
Autofahren in Island	10
Mietwagen	11
Wohnmobile/Camper	12
Hotels in Reykjavik	16
Ferienhäuser	17
Tagesausflüge in Island	18

## **Mietwagenrundreisen** 22

Unterkunftskategorien	26
Island in 8 Tagen	28
Heiße Quellen	29
Island gemütlich	30
Faszinierendes Island	31
Der Westen Islands	32
Abenteuer Hochland	33
Die Entdeckerreise	34
Die große Rundreise	36
Island komplett	38
Island für Wanderer	39
Unentdecktes Island	40
Die Luxusreise	41
Island exklusiv	42

## **Familienreisen** 44

Im Land der Elfen und Trolle	46
Ferienhausreise	47
Familienerlebnis	48

## **Gruppen- und Aktivreisen** 50

Island für Einsteiger	52
Islands Höhepunkte	53
Wunder der Insel	54
Island Panorama	55
Wandern und Baden	56
Städtereise Reykjavik	57

## **Grönland und Färöer** 58

Mietwagenrundreisen Färöer Inseln	60
Das Beste der Färöer Inseln	61
Abenteuer Nordgrönland	62
Südgrönland entdecken	63

## **Schiffsreisen** 64

Allgemeine Informationen	66
Nordlichter und Wale	68
Island Umrundung	69
Island und Naturwunder Grönlands	70

Allgemeine Reise- und Geschäftsbedingungen	71
Islandkarte	72

## Impressum

### Bildquellen

Wir bedanken uns für die Unterstützung und Bereitstellung von Bildern bei unseren Partnern und Fotografen:

Daniel Kühne, [www.danielkuehne.ch](http://www.danielkuehne.ch): S. 28, 38, 36/37, 47, 54, 55  
Daniel Zehnder: S. 14  
Fabienne Schirmer: S. 31, 32, 46, 57, 56  
Hótel Búðir: S. 30, 41  
Iceland Pro Cruises: S. 66, 69, 70  
Inspired by Iceland: S. 39, 52  
iStock by Getty Images: S. 44/45, 48/49  
Jörg Bingel: S. 12  
Marcel Wyss: S. 4, 10  
Rita und Stefan Zbinden: S. 2/3, 53  
Sheona und Sidi Meier: S. 40, 42/43  
Shutterstock: S. 122/23, 29, 33, 34/35, 50/51  
Visit Faroe Island (Ólavur Frederiksen, Grégoire Sieuw, Adam Burton, Kimberley Coole, Per Morten): S. 58/59, 60, 61  
Visit Greenland (Mads Pihl, Stian Klo, Peter Ellis, Camilla Hylleberg): S. 62, 63, 64-65  
Visit Reykjanes (Olgeir Andresson): S. 6/7, 30, 68  
Islandkarte S. 72: Gunter Kaiser, [www.kaiserkarten.net](http://www.kaiserkarten.net)

Inhalte: ITG Island Tours GmbH, Karlsruhe / Island Tours AG, Brugg

Gestaltung: creatones – Werbeagentur ([www.creatones.com](http://www.creatones.com)) / A4 Agentur AG, Rotkreuz

Druck: Druckhaus Fromm, Osnabrück

Gültigkeitsdauer der Preise bis mindestens 30.11.17. Mögliche Preisänderungen erfahren Sie auf Anfrage bei der ITG Island Tours GmbH. Alle Preise in Euro. Es gelten die allgemeinen Reise- und Geschäftsbedingungen der ITG Island Tours GmbH, welche Sie mit der Rechnung zugesendet bekommen oder vorab unter [www.islandtours.de](http://www.islandtours.de) einsehen können.

Stand: Oktober 2017. Änderungen vorbehalten.





---

## LIEBE ISLANDFREUNDE,

*seit ich 2008 während meines Studiums zum ersten Mal nach Island reisen durfte, hat mich der Island-Virus gepackt und ich bin seither jedes Jahr dorthin zurückgekehrt. Wenn die Flugbegleiter am Flughafen in Keflavík die Isländer mit «Velkomin Heim» (willkommen zuhause) begrüßen, fühle auch ich mich wirklich wie zu Hause.*

*Aber auch das Entdecken unbekannter Orte macht mir immer wieder großen Spaß. So hat mich Grönland bei meinem diesjährigen Besuch tief beeindruckt. Vor allem die riesigen Eisberge im Kangia-Eisfjord bei Ilulissat sind einmalig und sehr faszinierend.*

*Bei Island Tours bekommen Sie eine ausführliche und individuelle Beratung, maßgeschneiderte Angebote und ausführliche Reiseunterlagen mit Reiseführer. Während der Reise hilft unser Partnerbüro in Reykjavík bei Fragen und Problemen gerne weiter. Sie erhalten alle Leistungen aus einer Hand und haben vor, während und nach Ihrer Reise denselben Ansprechpartner.*

*Auf den folgenden Seiten zeigen wir Ihnen die große Vielfalt unserer Reisen nach Island, Grönland und auf die Färöer Inseln, von geführten Busreisen über Wanderreisen bis hin zu individuellen Mietwagenrundreisen und Wohnmobilreisen. Persönliche Wünsche und maßgeschneiderte Reisen realisieren wir gerne für Sie.*

*Mein Team und ich freuen uns darauf auch Ihnen diese einzigartigen Reiseziele näher bringen zu dürfen!*

*Anna Dhom, Office Manager*

---

.....





# Geheimtipps Island

Unser Team reist seit Jahren regelmäßig nach Island. Dabei entdecken wir auch immer wieder besonders schöne, interessante und wenig bekannte Orte und Sehenswürdigkeiten. Gerne geben wir unser Wissen auch an unsere Kunden weiter. Nachfolgend finden Sie einige unserer aktuellen Geheimtipps. Wer in Island Ruhe und Einsamkeit sucht, dem empfehlen wir unsere Rundreise «Unentdecktes Island» oder eine Reise außerhalb der Monate Juli und August. Weitere Tipps und Reisevorschläge zu unbekannteren Regionen finden Sie auf unserer Webseite unter [www.islandtours.de](http://www.islandtours.de).

## Hornstrandir

Im Naturreservat Hornstrandir gibt es keine Autostraßen und Dörfer, dafür einsame Strände mit Treibholz, über 30 Vogelarten, etwa 260 verschiedene Arten von Pflanzen und Farnen, grüne Täler und alte Ruinen verlassener Höfe. Es ist ein Paradies für Naturliebhaber und Wanderer. Im Sommer ist es von Ísafjörður mit dem Boot erreichbar.



## Wasserfälle im Süden

Im Süden Islands finden Sie noch viele unbekannte Wasserfälle, wie den gespaltenen Wasserfall Hjalparfoss, den breiten Wasserfall Faxi und den Wasserfall Urriðafoss, den kaum jemand besucht, obwohl er nur wenige Meter von der Ringstraße entfernt ist. Der Wasserfall Háifoss stürzt über eine steile Stufe von 122 m in die Tiefe und ist der dritthöchste Wasserfall Islands.

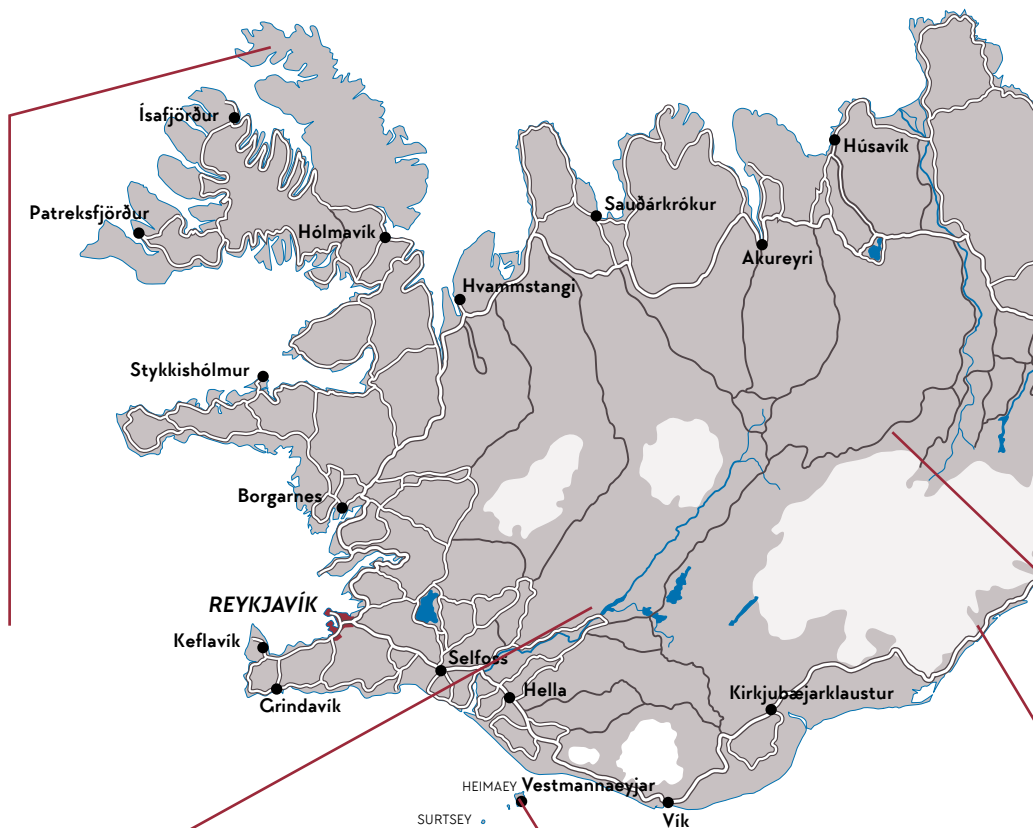

## Pompeij des Nordens

Auf der Westmännerinsel Heimaey fand im Januar 1973 ein heftiger Vulkanausbruch statt. Die Bewohner der Insel konnten in letzter Minute fliehen, viele Gebäude aber wurden unter der Vulkanasche begraben. Vierzig Jahre später informiert das Museum Eldheimar anschaulich über dieses Ereignis. Höhepunkt der Ausstellung ist das Haus Gerðisbraut 10, welches erst kürzlich ausgegraben wurde und das Ausmaß der Naturkatastrophe zeigt.





## Halbinsel Langanes

Die einsame Küste der Halbinsel Langanes, ganz im Nordosten des Landes, wird von Tausenden von Küstenseeschwalben bewohnt und ist voller Treibholz. Der Berg Skoruvíkurbjarg ist ein besonders guter Ort, um Basstölpel, Trottel- und Dickschnabellummen zu beobachten, die hier neben Papageitauchern und Dreizehnmöwen nisten. Auf einer leichten Wanderung zum Leuchtturm Grenjanas lassen sich oft Seehunde beobachten.



## Holuhraun

Von August 2014 bis Februar 2015 entstand nordöstlich des Gletschers Vatnajökull durch einen Vulkanausbruch ein neues Lavafeld mit einer Fläche von 85 km<sup>2</sup>. Zurzeit ist es möglich über einen Teil der abgekühlten Lava in Holuhraun zu spazieren. Im nahegelegenen türkisblauen Kratersee des Víti-Kraters haben Sie die Möglichkeit ein heißes Bad zu nehmen. Die Fahrt dorthin führt Sie durch eine atemberaubende, schier unendliche Wüstenlandschaft mit wilden Gletscherflüssen, vorbei an der «Königin der isländischen Berge» Herðubreið und dem Gebiet der großen Askja Caldera, nahe an den Gletscher Dyngjujökull heran. Auf S. 25 finden Sie einen geführten Ausflug in dieses Gebiet.

## Breiðárlón

Etwas weiter westlich der berühmten Gletscherlagune Jökulsárlón befindet sich die Lagune Breiðárlón. Da sie etwas abseits der Ringstraße liegt und das Hinweisschild nicht besonders groß ist, ist hier weniger los als bei der größeren Lagune. Die Anzahl der Eisberge in der Lagune variieren je nach Witterung. In den Sommermonaten kann man Bootsfahrten mit dem Zodiac unternehmen.



# Länderinformationen Island

## Insel aus Feuer und Eis

Die Insel inmitten des Atlantiks ist etwa so groß wie die Fläche von Bayern und Baden-Württemberg zusammen. Aufgrund der Lage an einer Plattengrenze kommt es regelmäßig zu kleineren Erdbeben und Vulkanausbrüchen. Doch die Isländer haben im Laufe der Jahrhunderte gelernt, damit zu leben und haben eines der effektivsten Frühwarnsysteme der Welt. Mit etwa 320 000 Einwohnern hat Island eine der niedrigsten Einwohnerdichten in Europa. Knapp zwei Drittel der Bevölkerung leben im Großraum Reykjavík. Im Sommer gibt es eine Zeitverschiebung von minus zwei Stunden, im Winter minus eine Stunde. Es gibt es keinen Unterschied zwischen Sommer- und Winterzeit.

## Temperaturen

Durch den Einfluss des Golfstromes sind die Temperaturen recht ausgeglichen. Die Sommer sind kühl, ähnlich wie bei uns im Frühjahr oder Herbst, mit Temperaturen zwischen 10 °C und 20 °C. Der Winter ist im Süden relativ mild, mit Durchschnittstemperaturen rund um den Gefrierpunkt. Im Norden kann es etwas kühler werden. Wind- und regenfeste Kleidung sowie gute Wanderschuhe gehören ganzjährig in das Reisegepäck.

## Tageslicht

Zwischen April und Juli ist es viel länger hell und es wird auch nachts nur kurz dunkel. Ende März und Ende September sind die Tage etwa so lang wie bei uns. In den Wintermonaten herrscht am Vormittag und am Nachmittag recht lange Dämmerlicht. Über die Mittagszeit wird es einige Stunden hell und des Nachts kann man die faszinierenden Nordlichter bewundern.

## Essen und Trinken

Traditionell ist die isländische Küche einfach und bäuerlich: Isländisches Lamm, heimisches Rind und frischer Fisch, Kartoffeln, Getreide- und Milchprodukte. Es wird sehr auf die Qualität geachtet. Der Lachs und die geräucherte Forelle sind ausgezeichnet und selbstgemachtes Skyr und Rjúgbrauð (Lava-Brot) beliebt. Seit dem Bau von Gewächshäusern gibt es auch einheimisches Gemüse. Das typische Getränk ist Kaffee und gehört nach jeder Mahlzeit dazu.

## Kunst und Kultur

Die hellen Sommer und die dunklen Winter scheinen sehr inspirierend zu wirken. So gibt es trotz der kleinen Einwohnerzahl zahlreiche Künstler, Musiker und Artisten. In Reykjavíks Museen und Galerien kann man sich davon überzeugen. Auch die isländische Literatur ist, gemessen an der kleinen Einwohnerzahl, sehr produktiv. Die Krimis von Arnaldur Indriðason und Yrsa Sigurðardóttir erfreuen sich auch bei uns zunehmender Beliebtheit.

## Einreisebestimmungen

Deutsche, Schweizer und österreichische Staatsangehörige benötigen einen gültigen Reisepass oder einen gültigen Personalausweis bzw. ID. Diese müssen noch mindestens drei Monate über das Rückreisdatum hinaus gültig sein.

Stand August 2017 (Änderungen vorbehalten).

Informationen zu Währung, Strom usw. bekommen Sie von uns mit den Reiseunterlagen zugesendet. Diese Angaben finden Sie auch auf unserer Webseite unter [www.islandtours.de](http://www.islandtours.de).







---

---

# *Reise- Bausteine*

HIER FINDEN SIE INFORMATIONEN ZU  
ANREISE, MIETWAGEN, CAMPERN,  
UNTERKÜNFTE UND AUSFLÜGEN.

---

*Das aktive Geothermalgebiet Gunnuhver auf der Halbinsel Reykjanes mit einem Schlammgeysir.*



# Fluginformationen

## Direktflüge nach Island



### Flugpläne

Flughafen	Airline	Zeitraum	Flugtage	Geplante Flugzeit	
				Hinflug	Rückflug
Berlin Tegel (TXL)	Icelandair	14.-27.10.	bis 5x wöchentl.	14:05-15:40 Uhr	07:40-13:05 Uhr
Berlin Schönefeld (SXF)	WOWair	25.3.-27.10.	tägl.	12:25-14:15 Uhr	06:00-11:35 Uhr
Bremen (BRE)	Germania	23.6.-13.10.	Mi, Sa	22:00-23:30 Uhr	00:45-06:05 Uhr*
Dresden (DRS)	Germania	27.6.-13.10.	Mi, Sa	21:35-23:25 Uhr	00:10-05:45 Uhr*
Frankfurt Main (FRA)	Icelandair	ab 26.3. 6.5.-01.10.	tägl. bis 3x wöchentl.	14:00-15:35 Uhr 22:30-00:05 Uhr**	07:25-12:50 Uhr 16:05-21:30 Uhr
Frankfurt Main (FRA)	Lufthansa	27.3.-6.10.	Di, Do, Sa	12:00-13:40 Uhr	14:35-20:05 Uhr
Frankfurt Main (FRA)	WOWair	26.3.-27.10.	tägl.	12:35-14:15 Uhr	06:00-11:50 Uhr
Hamburg (HAM)	Icelandair	14.-3.6./6.9.-25.10. 4.6.-5.9.	bis 5x wöchentl. tägl.	14:05-15:15 Uhr	07:50-13:05 Uhr
München (MUC)	Icelandair	26.3.-28.10. 20.5.-2.10.	tägl. bis 4x wöchentl.	14:05-16:00 Uhr 07:25-09:20 Uhr	07:20-13:05 Uhr 00:30-06:15 Uhr
München (MUC)	Lufthansa	20.5.-26.8.	Sa	21:50-23:45 Uhr	01:20-07:10 Uhr*
Nürnberg (NUE)	Germania	4.7.-13.10.	Mi, Sa	21:00-22:55 Uhr	23:40-05:25 Uhr

### Flugservice

	Economy Class	Economy Comfort	Saga Class	Economy Class	Economy Class	Economy Class
<b>Freigepäck pro Person***</b>	1x 23kg	2x 23kg	2x 32kg	1x 23kg	1x 20kg	1x 20kg
<b>Handgepäck pro Person***</b>	1x 10kg	2x 10kg	2x 10kg	1x 8kg	1x 10kg	1x 6kg
<b>Getränke &amp; Mahlzeiten</b>	nicht-alk. Getränke inkl., Snacks kostenpfl.	inklusive	inklusive	inklusive	kostenpflichtig	nicht-alk. Getränke und Snack inkl.
<b>Sitzplatzreservierungen</b>		inklusive		inklusive	kostenpflichtig	kostenpflichtig
<b>Rail &amp; Fly Ticket pro Person</b>		105.- (2. Klasse) 186.- (1. Klasse)		105.- (2. Klasse)	Nicht verfügbar	Nicht verfügbar

\*Rückflüge jeweils am folgenden Wochentag, z.B. Hinflug mittwochs und Rückflug donnerstags.

\*\*Ankunft am Folgetag.

\*\*\*Maße auf Anfrage

Alle Zeiten sind Ortszeiten. Stand Oktober 2017, Änderungen vorbehalten. Weitere Flugverbindungen auf Anfrage.



# Die Fährre nach Island

Smyril Line



Auf unserer Homepage [www.islandtours.de](http://www.islandtours.de) finden Sie Programmvorschläge für einen Stopover auf den Färöer Inseln. Gerne stellen wir Ihnen ein individuelles Angebot zusammen.

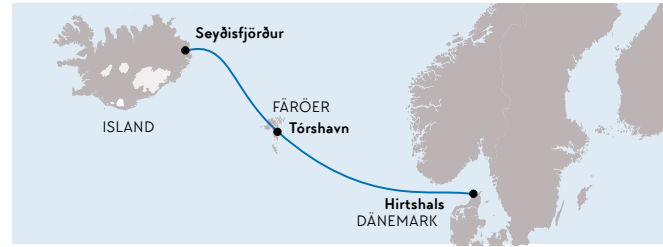

Smyril Line unterhält eine planmäßige Passagier- und Autofähre nach Seyðisfjörður im Osten von Island. Die Überfahrt dauert zwei Tage und kann auf den Färöer Inseln unterbrochen werden. Es ist mit Stabilisatoren, Klimaanlage und allen modernen Einrichtungen wie z. B. Swimmingpool, Fitnesscenter, Solarium, Sauna, Geschäften, Restaurants etc. ausgestattet. Alle Kabinen verfügen über ein eigenes Bad/WC und Fernseher. Es gibt auch rollstuhlgerechte Kabinen sowie preiswerte Liegen mit Bad/WC in unmittelbarer Nähe. Erstklassige Köche sorgen mit ausgefallenen Mahlzeiten für das leibliche Wohl. Das Schiff nimmt ca. 1480 Passagiere auf und transportiert bis zu 800 Autos auf dem Wagendeck.

## Sommerfahrplan 9.6.–24.8.18

		Ankunft	Abfahrt
<b>Hirtshals, Dänemark</b>	Samstag		<b>15.30</b>
<b>Tórshavn, Färöer Inseln</b>	Sonntag	<b>22.30</b>	<b>23.30</b>
<b>auf See</b>	Montag		
<b>Hirtshals, Dänemark</b>	Dienstag	<b>09.30</b>	<b>11.30</b>
<b>Tórshavn, Färöer Inseln</b>	Mittwoch	<b>17.30</b>	<b>18.00</b>
<b>Seyðisfjörður, Island</b>	Donnerstag	<b>08.30</b>	<b>10.30</b>
<b>Tórshavn, Färöer Inseln</b>	Freitag	<b>03.00</b>	<b>03.30</b>
<b>Hirtshals, Dänemark</b>	Samstag	<b>12.30</b>	

## Sonstiger Fahrplan 11.–8.6.18 / 25.8.–31.12.18

		Ankunft	Abfahrt
<b>Hirtshals, Dänemark</b>	Samstag		<b>15.00</b>
<b>auf See</b>	Sonntag		
<b>Tórshavn, Färöer Inseln</b>	Montag	<b>05.00</b>	<b>14.00</b>
<b>Seyðisfjörður, Island</b>	Dienstag	<b>09.00</b>	
<b>Seyðisfjörður, Island</b>	Mittwoch		<b>20.00</b>
<b>Tórshavn, Färöer Inseln</b>	Donnerstag	<b>15.00</b>	<b>21.00</b>
<b>auf See</b>	Freitag		
<b>Hirtshals, Dänemark</b>	Samstag	<b>10.00</b>	

Die Reederei behält sich das Recht vor, bei schlechten Witterungsbedingungen andere Häfen anzulaufen. Im Winter können Fahrten aus Sicherheitsgründen abgesagt werden. Anfallende Zusatzkosten werden nicht übernommen. Es gelten abweichende Uhrzeiten an folgenden Tagen: 9.6. / 25.8.18

## Preise pro Strecke in EUR

ab/nach Hirtshals, DK nach/von Island	WS	NS	MS	HS
<b>Erwachsene (ohne Fahrzeug/Schlafplatz)</b>	120.–	155.–	190.–	220.–
<b>Kinder von 3–11 J (ohne Fahrzeug/Schlafplatz)</b>	75.–	95.–	115.–	130.–
<b>One-Way-Zuschlag pro Person</b>	10.–	10.–	10.–	10.–
<b>Fahrzeugpaket</b>				
PKW bis 5x2x1.9 m (LxBxH)				
1 Person + Fahrzeug	235.–	305.–	395.–	580.–
2 Personen + Fahrzeug	355.–	460.–	585.–	800.–
3 Personen + Fahrzeug	475.–	615.–	775.–	1020.–
4 Personen + Fahrzeug	595.–	770.–	965.–	1240.–
1 Person + Motorrad	180.–	235.–	330.–	415.–
<b>Fahrzeugzuschläge</b>				
Überlängenzuschlag* bis 1.9 m Höhe	45.–	55.–	160.–	160.–
Überhöhenzuschlag** 1.9–2.5 m Höhe	135.–	180.–	260.–	260.–
Überlängenzuschlag* 1.9–2.5 m Höhe	60.–	80.–	200.–	200.–
Überhöhenzuschlag** über 2.5 m Höhe	180.–	240.–	600.–	445.–
Überlängenzuschlag* über 2.5 m Höhe	70.–	90.–	220.–	220.–
<b>Schlafplätze</b>				
Liegeplatz, pro Person, inkl. 2x Tagesgericht (mittags)	–	45.–	55.–	75.–
Liegeabteil mit 6 Liegen, ab 3 Pers. buchbar, pro Abteil (Bettwäsche EUR 9.– pro Pers. extra)	–	80.–	195.–	285.–
1 Bett in geteilter B4 Damen-/Herrenkabine Innen, pro Person	40.–	50.–	100.–	130.–
B3/B4: 3–4 Bettkabine Innen, ab 3 Pers. buchbar	120.–	160.–	305.–	415.–
B1/B2: 2 Bettkabine Innen mit 2 unteren Betten	120.–	160.–	305.–	415.–
A1/A2***: 2 Bettkabine Außen mit 2 unteren Betten	190.–	250.–	415.–	560.–
A3/A4***: 3–4 Bettkabine Außen, ab 3 Pers. buchbar	190.–	250.–	415.–	560.–
A2D: 2 Bettkabine Außen, 1 Doppelbett	200.–	265.–	460.–	640.–
Familienkabinen mit Verbindungstür ab 4 Pers. buchbar	330.–	435.–	765.–	1055.–
Luxuskabine Außen	330.–	435.–	765.–	1055.–
Suite	405.–	540.–	945.–	1305.–

\*pro angefangenem Meter über 5 m Länge \*\*bis 5 m Fahrzeuglänge \*\*\*teilweise mit Sichtbehinderung

Smyril Line behält sich das Recht vor, zusätzlich einen Treibstoffzuschlag zu erheben. Alle Angaben vorbehaltlich eventueller Änderungen seitens der Reederei. Eine zusätzliche Buchungsgebühr wird nicht erhoben.

Mahlzeiten	Erwachsene	Kind 3–11 J
Frühstücksbuffet	15.–	9.–
Tagesgericht (abends)	16.–	7.–
Tagesgericht (mittags)	14.–	7.–
Abendbuffet	33.–	15.–

Reisedaten	ab Dänemark	ab Island
WS (Wintersaison):	6.1.–31.3.18 / 27.10.–29.12.18	3.1.–28.3.18
NS (Nebensaison):	7.4.–28.4. / 29.9.–20.10.18	4.4.–25.4. / 3.10.–24.10.18
MS (Mittelsaison):	5.5.–2.6.18 / 25.8.–22.9.18	2.5.–6.6. / 29.8.–26.9.18
HS (Hochsaison):	9.6.–18.8.18	28.6.–23.8.18



# Autofahren in Island

## Was Sie wissen müssen



### Allgemeines

Die Straßen in Island sind teilweise schmaler und weniger gut ausgebaut als bei uns. Es gibt häufig Straßen ohne Asphalt, wie beispielsweise in den Westfjorden. Diese Straßen sind mit einem Fahrzeug ohne Allradantrieb jedoch befahrbar. Wenn Sie mehr Fahrkomfort wünschen, empfehlen wir Ihnen ein Allradfahrzeug zu buchen. Passen Sie Ihre Geschwindigkeit den Gegebenheiten an und planen Sie für die Fahrten mehr Zeit ein, als Sie es zu Hause tun würden. Autobahnen gibt es nicht.

In Island laufen Schafe und Pferde in vielen Gebieten frei herum, besonders Schafe liegen gerne auf den warmen Straßen. Unfallverursacher werden für den Schaden an Tieren haftbar gemacht.

Brücken und Tunnel sind häufig einspurig mit kleinen Ausweichbuchten. Meist gilt, wer zuerst kommt, fährt zuerst.

Das Wetter in Island kann vor allem zwischen September und Mai sehr wechselhaft sein und die Fahrbedingungen bedeutend beeinflussen. Beobachten Sie regelmäßig unter [www.road.is](http://www.road.is), [www.vedur.is](http://www.vedur.is) und [www.safetravel.is](http://www.safetravel.is) die Straßen- und Witterungsbedingungen. Besonders gefährlich sind starke Winde.

### Hochland

Alle Straßen, welche vor der Nummer mit einem «F» gekennzeichnet sind, sind Bergstraßen bzw. steinige Pisten, die nur mit einem geeigneten 4x4-Fahrzeug befahren werden dürfen. Flüsse sind nicht überbrückt, sondern müssen durchquert werden. PKW (Kat. Z-IB) sind dort nicht zugelassen. Es fallen zudem weitere schlecht ausgebaute Strecken unter diese Regelung (z. B. 35-Kjölur). Erkundigen Sie sich bei Ihrer Autovermietung genau nach deren Bedingungen und Gebietsbeschränkungen.

Alle Strecken können, je nach Witterung, jederzeit vom Straßenverkehrsamt geschlossen werden. Generell sind die Hochlandrouten meist zwischen Ende Juni und Ende August befahrbar.

Fahren Sie allgemein besonders vorsichtig und gehen Sie keinerlei Risiko ein. Schäden auf den Hochlandstraßen sind nur teilweise versichert.

Besonders gefährliche Situationen sind Flussdurchquerungen nach sonnigem Wetter (Schmelzwasser) oder bei Regen (sehr hoher Wasserstand), scharfkantige Steine und Felsbrocken sowie steile Böschungen bzw. Steigungen.

### Weitere Informationen zum Fahren in Island

bekommen Sie bei Reiseantritt bei Ihrer Autovermietung ausgehändigt. Unter [drive.is](http://drive.is) und [road.is](http://road.is) kann man sich vorab informieren.

### Mietinformationen Europcar

**Mindestalter:** 20 Jahre (außer E, K, L, R sowie Camper/Wohnmobile: 25 Jahre)

**Führerschein:** Kat. B seit mind. 1 Jahr, bei Fahrzeugen mit 9 und mehr Sitzen Kat. D1

**Treibstoff** ist im Mietpreis nicht inbegriffen

**Gebietsbeschränkungen:** Beachten Sie die Gebietsbeschränkungen für Fahrzeuge ohne 4x4 (F-Straßen, Kjölur, Kaldidalur, Öxi)

**Permanentes Allrad/AWD:** Empfohlen für Fahrten im Winter, verfügbar in den Kategorien A, B und D. Diese Fahrzeuge sind nicht hochlandtauglich.

**Extras:**

Zusatzfahrer (pro Miete) 28.-

Kindersitz (pro Miete) 40.-

Einwegmiete (pro Miete) 100.- bis 175.-

Navigationsgerät (pro Miete) 100.-

### Versicherung Europcar

#### CDW (inkl.)

Bei allen Buchungen ist folgender Versicherungsschutz bereits inklusive: CDW-Versicherung, Kaskoversicherung, Haftpflichtversicherung, Diebstahlversicherung, Personeninsassenversicherung.

Selbstbeteiligung im Schadensfall / bei Diebstahl: Kat. Z-D: ISK 195.000 (ca. 1560.- €) / Andere Kat.: ISK 375.000 (ca. 3000.- €)

Folgende Schäden sind nicht durch die CDW-Versicherung gedeckt: Schäden an Unterboden, Batterien, Reifen sowie Schäden, die durch Flussdurchquerungen, Tiere oder Sandsturm verursacht werden.

#### Schutzpaket „Medium“

> Ausschluss des Selbstbeteiligungs für Steinschlagschäden an Scheinwerfern und Glasbruch von Fenstern Windschutzscheibe (GP)

> Reduzierung der Selbstbeteiligung bei anderen Schäden (SCDW)

Selbstbeteiligung im Schadensfall / bei Diebstahl: Kat. Z-D: ISK 49.500 (ca. 395.- €) / Andere Kat.: ISK 90.000 (ca. 720.- €)

Durch die CDW nicht gedeckte Schäden bleiben weiterhin ausgeschlossen.

**Kosten pro Miettag:** Kat. Z-D: 16.- / Andere Kat.: 26.-

#### Schutzpaket „Premium“

> Ausschluss des Selbstbeteiligungs für Steinschlagschäden an Scheinwerfern und Glasbruch von Fenstern Windschutzscheibe (GP)

> Wegfall der Selbstbeteiligung bei anderen Schäden (SCDW)

> Absicherung von Schäden, die durch Sand- oder Aschestürme entstehen können (SACDW)

Selbstbeteiligung im Schadensfall / bei Diebstahl: keiner

Durch die CDW nicht gedeckte Schäden bleiben weiterhin ausgeschlossen

**Kosten pro Miettag:** Kat. Z-D: 30.- / Andere Kat.: 44.-

### Versicherung TAS

#### CDW PLUS

Angeboten durch die TAS Touristik Assekuranzmakler und Service GmbH  
Versicherungsgeber: Allianz Worldwide Partners P&C S.A.

Die Versicherung erstattet den Selbstbeteiligung der CDW-Versicherung des Vermieters und sichert auch entstandene Kosten wegen Beschädigung von Unterboden, Reifen, Windschutz-, Seiten- und Heckscheibe, Außenspiegel sowie Dach des Mietfahrzeuges

bei einem Unfall bis zur maximalen Versicherungssumme von EUR 5.000 ab. Sturm- / Sand- und Ascheschäden sind ausgenommen.

**Kosten pro Kalendertag** 12.-

Änderungen dieser Regelungen bleiben jederzeit ausdrücklich vorbehalten. Gültig sind für Sie die Mietbedingungen, die Sie bei der Fahrzeugübernahme ausgehändigt bekommen. Die Mietbedingungen der Firma Avis unterscheiden sich von den Mietbedingungen Europcars. Gerne erhalten Sie weitere Informationen auf Anfrage bei uns.



# Mietwagen

## Modelle

### PKW (nicht hochlandtauglich)

### 4WD (hochlandtauglich)

KAT. Z VW Up!



KAT. A VW Polo \*\*\*



KAT. FB Suzuki Jimny\*



KAT. FG Dacia Duster



KAT. B VW Golf \*\*\*



KAT. EB Hyundai i30 Station\*



KAT. G Toyota RAV4



KAT. H Kia Sorento



KAT. N/D Skoda Octavia Station \*\*\*



KAT. IB VW Caddy Maxi\*



KAT. I Toyota Landcruiser\*\*



KAT. JJ VW Caravelle



\* Fahrzeuge der Firma Avis

\*\* In der Hochsaison Fahrzeuge der Firma Avis

\*\*\* Für Buchungen im Winter als Fahrzeug mit AWD (permanentes Allrad) verfügbar

Bei den angegebenen Fahrzeugtypen handelt es sich um Beispiele. Sie erhalten ein Fahrzeug in der entsprechenden Größe vor Ort.

**Benötigen Sie mehr Sitzplätze oder mehr Komfort?**

Weitere Mietwagenkategorien sind auf Anfrage verfügbar.

## Preise

Preise pro Tag, ohne Flug, pro Mietwagen

Kat	Beispiel	Getrie- be	Sitz- plätze	Türen	Koffer	Hochsaison 15.6.-19.8.18			Mittelsaison 15.-14.6.18 & 20.8.-30.9.18			Nebensaison 1.11.-30.4.18 & 1.10.-31.12.18		
						1-6 Tage	7-13 Tage	14+ Tage	1-6 Tage	7-13 Tage	14+ Tage	1-6 Tage	7-13 Tage	14+ Tage
Z	VW UP!	m/a	4	3	1-2	115.-	104.-	96.-	78.-	69.-	64.-	57.-	57.-	53.-
A	VW Polo	m/a	4	5	2	121.-	108.-	100.-	81.-	72.-	66.-	62.-	62.-	59.-
B	VW Golf	m/a	5	5	2-3	138.-	124.-	114.-	86.-	77.-	72.-	69.-	69.-	64.-
EB	Hyundai i30 Station	m	5	5	4	147.-	130.-	120.-	88.-	78.-	73.-	59.-	52.-	48.-
N	Skoda Octavia Station	m/a	5	5	4	174.-	156.-	146.-	120.-	107.-	99.-	91.-	91.-	85.-
D	Skoda Octavia AWD	m/a	5	5	4	191.-	170.-	159.-	131.-	117.-	109.-	100.-	100.-	94.-
IB	VW Caddy Maxi	m	7	4-5	4-5	226.-	202.-	187.-	135.-	121.-	112.-	91.-	81.-	75.-
FB	Suzuki Jimny	m	4	3	2	199.-	177.-	165.-	120.-	107.-	99.-	79.-	70.-	66.-
FG	Dacia Duster	m/a	5	5	3	241.-	215.-	199.-	153.-	137.-	127.-	111.-	111.-	103.-
G	Toyota RAV4	m/a	5	5	4	257.-	230.-	215.-	170.-	152.-	142.-	117.-	117.-	109.-
H	Kia Sorento	a	5	5	4	283.-	254.-	235.-	183.-	164.-	152.-	150.-	150.-	139.-
I	Toyota Landcruiser	a	5	5	5	361.-	322.-	299.-	242.-	216.-	200.-	173.-	173.-	161.-
JJ	VW Caravelle	m	9	5	5	425.-	380.-	354.-	269.-	241.-	224.-	221.-	221.-	205.-

m = manuell, a = Automatik, m/a = wahlweise manuelles oder automatisches Getriebe

Koffer: Platz für kleine bis mittelgroße Hartschalenkoffer. Taschen sind häufig leichter zu verstauen.

Preise werden pro 24 h berechnet, der erste Miettag bestimmt die Saison.

### Eingeschlossene Leistungen

- Mietwagen der entspr. Kategorie inkl. unbegr. km
- CDW-Versicherung mit Selbstbeteiligung

### Nicht im Preis enthalten

- Flughafengebühr 31.- (Europcar) / 44.- (Avis)
- Einweggebühren: Flughafen Keflavik - Reykjavik kostenfrei (Europcar und Avis)
- Reykjavik - Flughafen Keflavik kostenfrei (Europcar) / 37.- (Avis)
- Einweggebühren zwischen weiteren Mietstationen und Ortschaften auf Anfrage erhältlich.

**Europcar**



# Wohnmobile/Camper

## Wissenswertes

### NEU

Alle Wohnmobile & Camper von Europcar (ausgenommen Kat. XM) jetzt inkl. Tablet mit kostenlosem 4G Internet mit 3GB Datenvolumen, Navigationsapp und Reisetipps.



## Übernachten

Es gibt auf Island über 60 Campingplätze, auch einige Bauernhöfe bieten Camping an. Generell sind die meisten Plätze ab Mitte Mai oder Anfang Juni bis Ende August geöffnet. Die Ausstattung ist sehr unterschiedlich. Bei einfachen, kleinen Plätzen muss man mit etwa 1000–1200 ISK (ca. 8–10 €) pro Person und Nacht rechnen. Größere Plätze mit gutem Service verlangen meist 1700–3000 ISK (ca. 14–25 €) pro Person und Nacht. In der Regel bezahlt man auch den Bezug von Elektrizität separat (ca. 800–1000 ISK, ca. 6–8 € pro Nacht). Campingplätze können nicht im Voraus reserviert werden. Unterschiedliche Broschüren sind kostenlos vor Ort verfügbar und geben einen guten Überblick über die Campingplätze. Auf der Webseite [www.tjalda.is](http://www.tjalda.is) finden Sie außerdem eine große Auswahl mit Angabe der Preise. Die Übernachtung auf Campingplätzen ist gesetzlich vorgeschrieben, "Wildes Campen" wird geahndet.

## Fahrzeugübernahme und Rückgabe

### Europcar

Die Fahrzeugübernahme und Rückgabe erfolgt in der Station in der Nähe von Keflavik/Flughafen. Die Transfers ab/bis Flughafen zur Station (8–20 Uhr) sind kostenlos.

### JS Campers

Die Fahrzeugübernahme und Rückgabe erfolgt in der Station in Keflavik/Flughafen.

## Fahrzeugkategorie

Die Bestätigung erfolgt nach Kategorie, nicht nach Fahrzeugmarke und -modell. Die Vermieter behalten sich vor, gleichwertige oder höherwertige Fahrzeuge zur Verfügung zu stellen, sollte es kein Fahrzeug der gebuchten Kategorie geben. Die Innenaufteilung kann variieren, Bilder und Skizzen stellen nur Beispiele dar.

### Hinweis

Camper und Wohnmobile werden nur während der Öffnungszeiten übergeben und zurück genommen. Beachten Sie, dass Sie je nach Flugzeit eventuell vor oder nach Ihrer Reise eine Hotelübernachtung benötigen. Die Übernahme dauert ca. 1 Stunde, die Rückgabe ca. 30 min. (in Schadensfällen deutlich länger).

## Mietinformationen

Bitte beachten Sie die Hinweise auf S. 14

### Mindestalter für Camper und Wohnmobile:

25 JAHRE

Änderungen dieser Regelungen bleiben jederzeit ausdrücklich vorbehalten. Gültig sind für Sie die Mietbedingungen, die Sie bei der Fahrzeugübernahme ausgehändigt bekommen.

## Hotels am Flughafen

Übernachten vor oder nach dem Flug

### Gästehaus Alex

Einfaches Gästehaus mit Zimmern mit Etagedusche/WC, etwas außerhalb des Ortes Keflavik. Um das Gebäude herum stehen kleine Holzhäuschen, die je ein Doppelzimmer mit Du/WC beherbergen. Es wird ein kostenloser Flughafenshuttle angeboten.

Preis pro Zimmer/Nacht inkl. Frühstück	HS*	MS**
<b>Hütte für 2 Personen mit Du/WC</b>	205.-	176.-
<b>Doppelzimmer mit Etagedusche/WC</b>	172.-	150.-
<b>Dreibettzimmer mit Etagedusche/WC</b>	198.-	188.-
<b>Familienzimmer mit Etagedusche/WC</b>	247.-	220.-

\* HS: 05.07.–30.8.18

\*\* MS: 30.05.–04.07./31.08.–16.09.18

### Bed & Breakfast Keflavik Airport

Einfaches Hotel in Keflavik, welches 5 Fahrminuten vom Zentrum entfernt liegt. Alle Zimmer verfügen über Du/WC und kostenfreies WLAN. Außerdem bietet das Hotel einen kostenlosen Flughafentransfer an.

Preis pro Zimmer/Nacht inkl. Frühstück	HS*	MS**
<b>Doppelzimmer mit Du/WC</b>	238.-	189.-
<b>Dreibettzimmer mit Du/WC</b>	277.-	238.-
<b>Vierbettzimmer mit Du/WC</b>	326.-	288.-

\* HS: 01.06.–31.08.18

\*\* MS: 01.05.–31.05./01.09.–30.09.18



# Wohnmobile/Camper

Nicht hochlandtauglich

## Europcar XM

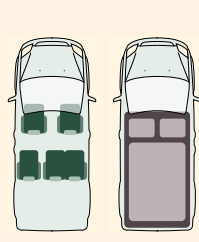

### Beschreibung

Es handelt es sich um einen VW Caddy Beach – Minicamper mit einem ausklappbarem Zelt für die Heckklappe (2,3x2,9 m). Das Mindestalter des Fahrer beträgt 20 Jahre.

### Details

Der Rücksitz kann in ein Doppelbett umgebaut werden. Der Minicamper verfügt über einen Campingkocher 2-flammig mit Gaskartusche, Kühlbox, eine geriffelte Fensterbelüftung, Radio und keine Standheizung.

### Ausstattung

Töpfe und Pfannen, Kaffeefilter, Teller und Becher, Koch- und Essbesteck, Schaufel und Besen, Geschirrhandtuch und Spüllappen, Bettdecke, Kissen, Bettwäsche, Handtücher und Campingtisch mit Stühlen.

## Europcar X20

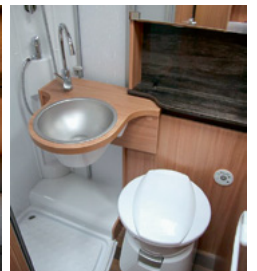
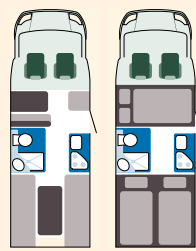

## Europcar X30

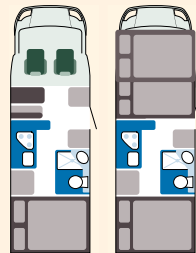

### Beschreibung

Der X20 und der X30 sind gut geeignet für Reisen, die auf einen gewissen Komfort nicht verzichten wollen. Hochlandstraßen und manche andere Nebenstraßen dürfen mit diesen Fahrzeugen nicht befahren werden. Die Fahrzeuge sind von unterschiedlichen Herstellern, daher kann die Innenraumaufteilung variieren. Die Betten im hinteren Bereich der Wohnmobilkategorie X30 können wahlweise ein Doppelbett oder ein Stockbett sein.

### Details

3-Flammen-Gasherd, großer Kühlschrank, Truma Gasheizung, 10 L Warmwasserboiler, 100 L Frischwassertank, 90 L Abwassertank, WC mit Toilettenkassette, Spüle und Waschbecken mit Wasserpumpe, Dusche, Stromanschluss, Stauraum und Schränke, Platz für 2 Gasflaschen, Radio, 80 L Dieseltank.

### Ausstattung

Töpfe und Pfannen, Kaffeefilter, Thermoskanne, Schneidebrettchen, Teller und Becher, Koch- und Essbesteck, Schaufel und Besen, Geschirrhandtuch und Spüllappen, Bettdecke, Kissen, Bettwäsche, Handtücher und Campingtisch mit Stühlen.

## Technische Daten / Tagespreise (pro Fahrzeug)

Sitz-/ Schlafplätze	Bettgrößen	Verbrauch	Fahrzeugmaße	HS: 15.6.–19.8.18				MS: 1.5.–14.6.18 / 20.8.–30.9.18				
				200 km/Tag		unbegr. km		200 km/Tag		unbegr. km		
				7–13 T	14+ T	7–13 T	14+ T	7–13 T	14+ T	7–13 T	14+ T	
<b>XM</b>	5/2	14x2m	6–8l	4,9x1,8x1,9 m	183.–	170.–	200.–	186.–	129.–	121.–	155.–	144.–
<b>X20</b>	4	1,4x2,1m / 1,2x2m	12l	7x2,3x3 m	350.–	325.–	388.–	360.–	235.–	218.–	255.–	237.–
<b>X30</b>	6	1,6x2m / 1,4x2,1m / 1x1,8m	12l	7x2,3x2,8 m	369.–	343.–	406.–	378.–	253.–	235.–	275.–	255.–

Preise werden pro 24h berechnet, der erste Miettag bestimmt die Saison. Inklusiv: CDW-Versicherung mit Selbstbeteiligung ca. ISK 375.000.– (Europcar)  
Obligatorische Zusatzkosten (Europcar): Flughafengebühr 31.–, Gasflasche 65.– (bzw. Gaspauschale 40.– beim XM), Bettwäsche und Geschirr pro Person 48.–



# Wohnmobile/Camper

Hochlandtauglich



## Europcar X10

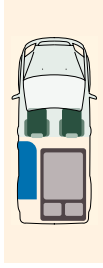

### Beschreibung

Es handelt sich um einen Mercedes Benz Marco Polo 4x4 mit Faltdach. Mit diesem Campervan sind nur die Hochlandstrecken Kjölur, Kaldidalur und Landmannalaugar (nur vom Hotel Highland bis zum Fluss direkt vor dem Campingplatz) erlaubt.

### Details

Der Rücksitz kann in ein Doppelbett umgebaut werden. Zwei weitere Schlafplätze befinden sich im aufgestellten Faltdach. Das Fahrzeug verfügt über 2-Flammen-Gasherd, Platz für eine Gasflasche, Kompressor-Kühlbox, Wasserkanister, elektr. Heizung und Radio.

### Ausstattung

Zur mitgelieferten Ausrüstung gehören: Töpfe und Pfannen, Kaffeefilter, Thermoskanne, Schneidebrettchen, Teller und Becher, Koch- und Essbesteck, Schaufel und Besen, Geschirrhandtuch und Spüllappen, Bettdecke, Kissen, Bettwäsche und Handtücher.

## Europcar X

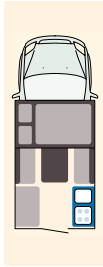

### Beschreibung

Das Fahrzeug ist ein Toyota Hilux Pick Up. Der Aufbau wurde in Island entworfen und gebaut und ist daher genau auf die Bedürfnisse im isländischen Hochland zugeschnitten. Dieser Camper bietet einen guten Kompromiss aus Fahrkomfort und Wohnkomfort.

### Details

Der Camper verfügt über ein Airlift-System zum Aufstellen des Daches, 2-Flammen-Gasherd, Kühlschrank, Diesel-Standheizung, Wasserkanister, Spüle mit Wasserpumpe.

### Ausstattung

Töpfe und Pfannen, Kaffeefilter, Thermoskanne, Schneidebrettchen, Teller und Becher, Koch- und Essbesteck, Schaufel und Besen, Geschirrhandtuch und Spüllappen, Bettdecke, Kissen, Bettwäsche, Handtücher. Platz für eine Gasflasche.



# Wohnmobile/Camper

## Hochlandtauglich

JS

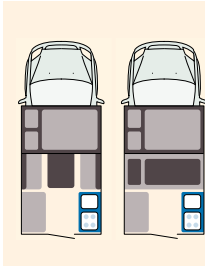

### Beschreibung

Es handelt es sich um einen Toyota Hilux Pick Up mit Hardtop Aufsatz. Aufgrund des Gewichts des Aufbaus und der größeren Fläche ist dieses Fahrzeug vor allem bei Wind und im Hochland mit großer Vorsicht zu fahren.

### Details

Im hinteren Teil des Fahrzeugs gibt es ein Doppelbett. Im vorderen Teil kann der Esstisch über Nacht zu einem kleinen Bett (100x195 cm) umgebaut werden. Der Camper verfügt über 2-Flammen-Gasherd, Kühlschrank, Truma Gasheizung, Wassertank mit Wasserpumpe, Abwassertank und Platz für eine Gasflasche und Radio.

### Ausstattung

Zur Camping Ausrüstung gehören: Töpfe und Pfannen, Thermoskanne, Schneidebrettchen, Teller und Becher, Koch- und Essbesteck, Schaufel und Besen, Geschirrhandtuch und Spüllappen, Bettdecke, Kissen, Bettwäsche und Handtücher, 1 Gasflasche. Campingtisch und -stühle können gegen Gebühr dazu gemietet werden.

## Europcar X40

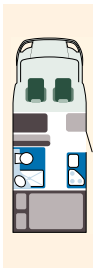

### Beschreibung

Der Mercedes Sprinter ist der größte und komfortabelste Hochlandcamper, der zur Zeit in Island gemietet werden kann. Durch den Allradantrieb können mit dem Camper Hochlandstrecken wie Kjölur oder Sprengisandur bewältigt werden. Innen bietet das Fahrzeug beinahe ebenso viel Platz wie ein herkömmliches Wohnmobil.

### Details

3-Flammen-Gasherd, großer Kühlschrank, Truma Gasheizung, 10 L Warmwasserboiler, 100 L Frischwassertank, 90 L Abwassertank, WC mit Toilettenkassette, Spüle und Waschbecken mit Wasserpumpe, Dusche, Stromanschluss, Stauraum, Schränke, Platz für 2 Gasflaschen, Radio, 80 L Dieseltank.

### Ausstattung

Töpfe und Pfannen, Kaffeefilter, Thermoskanne, Schneidebrettchen, Teller und Becher, Koch- und Essbesteck, Schaufel und Besen, Geschirrhandtuch und Spüllappen, Bettdecke, Kissen, Bettwäsche, Handtücher und Campingtisch mit Stühlen.

## Technische Daten / Tagespreise (pro Fahrzeug)

	Sitz-/ Schlafplätze	Bettgrößen	Verbrauch	Fahrzeugmaße	HS: 15.6.–19.8.18				MS: 1.5.–14.6.18 / 20.8.–30.9.18			
					200 km/Tag		unbegr. km		200 km/Tag		unbegr. km	
<b>X10</b>	4	2.65x1.26 m / 2.03x1.13 m	6–8 l	5.14x2.25x1.98 m (2.84 m)	7–13 T	14+ T	7–13 T	14+ T	7–13 T	14+ T	7–13 T	14+ T
					319.–	296.–	356.–	331.–	214.–	199.–	234.–	217.–
<b>X</b>	2	1.2x1.9 m / 0.8x1.9 m	13 l	5.3x1.9x2.1 m								
					338.–	314.–	373.–	346.–	221.–	205.–	238.–	221.–
<b>X40</b>	2	1.4x1.9 m / 0.8x1.9 m	14 l	5.9x2x2.85 m								
							519.–	483.–			433.–	403.–
					7–10 T	11+ T	7–10 T	11+ T	7–10 T	11+ T	7–10 T	11+ T
<b>JS*</b>	4/3	1.4x1.95 m / 1.0x1.95 m	13 l	5.3x1.9x2.1 m	424.–	388.–	455.–	419.–	312.–	287.–	343.–	317.–

\* JS: HS 21.6.–25.8.18, MS 1.5.–20.6.18 / 26.8.–15.10.18

Preise werden pro 24 h berechnet, der erste Miettag bestimmt die Saison (Europcar), bzw. jeder Tag bestimmt die Saison (JS).

Inklusive: CDW-Versicherung mit Selbstbeteiligung ca. 375.000 ISK (Europcar), ca. 2800.– € (JS).

Obligatorische Zusatzkosten bei Europcar: Flughafengebühr 31.–, Gasflasche 65.–, Bettwäsche und Geschirr pro Person 48.– bzw. bei JS: 250.–



# Hotels in Reykjavík

## Eine Auswahl



### Icelandair Hotel Reykjavík Marina \*\*\*\*

Das Boutique-Hotel liegt im alten Hafen von Reykjavík und nur wenige Schritte vom Zentrum entfernt. Das Hotel verfügt über ein Café, zwei Bars und ein kleines Fitnessstudio. Es sind Suiten und Familienzimmer buchbar.

Preis pro Person und Nacht inkl. Frühstück

<b>Doppelzimmer</b>	HS 205.-	MS 161.-
<b>Einzelzimmer</b>	HS 358.-	MS 270.-
<b>Doppelzimmer Deluxe</b>	HS 285.-	MS 241.-
<b>Einzelzimmer Deluxe</b>	HS 540.-	MS 452.-

HS: 17.5.-22.9.18, MS: 23.9.-3.11.18



### Storm Hotel by Keahotels \*\*\*

Das Storm Hotel wurde im Herbst 2015 neu eröffnet. Die großzügigen Zimmer sind im nordischen Design eingerichtet. Der Fußweg in die Innenstadt beträgt ca. 10 Minuten.

Preis pro Person und Nacht inkl. Frühstück

<b>Doppelzimmer</b>	HS 128.-	MS 72.-
<b>Einzelzimmer</b>	HS 230.-	MS 129.-
<b>Doppelzimmer mit Balkon</b>	HS 141.-	MS 79.-

HS: 16.5.-30.9.18, MS: 1.5.-15.5.18



### Fosshotel Barón \*\*\*

Das Touristenklasse-Hotel liegt im Zentrum und in der Nähe der Laugavegur-Einkaufsstraße. Frühstücksrestaurant und Bar stehen zur Verfügung. Kostenlose Parkplätze.

Preis pro Person und Nacht inkl. Frühstück

<b>Doppelzimmer</b>	HS 126.-	MS 92.-
<b>Einzelzimmer</b>	HS 229.-	MS 160.-
<b>Doppelzimmer Deluxe</b>	HS 167.-	MS 120.-
<b>2-Zimmer-Apartment (bei 4 Pers.)</b>	HS 242.-	MS 153.-

HS: 15.5.-30.9.18, MS: 1.5.-14.5.18 / 1.10.-29.12.18



### 22 Hill Hotel \*\*\*

Das einfache Hotel befindet sich etwas außerhalb des Zentrums Reykjavíks und liegt 15 Gehminuten von der beliebten Einkaufsstraße entfernt.

Preis pro Person und Nacht inkl. Frühstück

<b>Doppelzimmer</b>	HS 103.-	MS 79.-
<b>Einzelzimmer</b>	HS 172.-	MS 126.-
<b>Doppelzimmer Superior</b>	HS 116.-	MS 87.-

HS: 16.5.-15.9.18 / 27.12.18-3.1.19

MS: 16.3.-15.5.18 / 16.9.-31.10.18



### Countryhotel Kríunes

Das charmante Hotel liegt etwas außerhalb der Stadt direkt am idyllischen See Elliðavatn. In der Hauptsaison können Sie hausgemachte Menüs genießen. Die Innenstadt ist mit dem Auto in 10 Minuten erreichbar.

Preis pro Person und Nacht inkl. Frühstück

<b>Doppelzimmer</b>	HS 125.-	MS 89.-
<b>Einzelzimmer</b>	HS 250.-	MS 177.-
<b>Suite</b>	HS 187.-	MS 133.-
<b>Familienzimmer (bei 4 Pers.)</b>	HS 90.-	MS 67.-

HS: 15.5.-15.9.18, MS: 3.1.-14.5.18

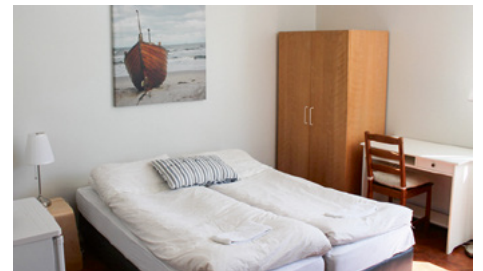

### Hostel Village

Das familiär geführte Hostel mit einfacher Einrichtung befindet sich in der Nähe der Haupteinkaufsstraße Laugavegur und der Kirche Hallgrímskirkja. Es besteht aus 5 Häusern. Alle Zimmer haben Etagendusche/WC.

Preis pro Person und Nacht inkl. Frühstück

<b>Doppelzimmer</b>	HS 129.-	MS 103.-
<b>Einzelzimmer</b>	HS 206.-	MS 154.-
<b>Bett im 6er Zimmer</b>	HS 102.-	MS 84.-

HS: 1.7.-31.8.18, MS: 1.5.-30.6.18 / 1.9.-30.9.18



- 1 Konzerthaus Harpa
  - 2 Kirche Hallgrímskirkja
  - 3 Kunstmuseum Kjarvalsstaðir
  - 4 Wasserspeicher Perlan
- S Shoppingstraßen Laugavegur Skólavörðustígur

**Selbstverständlich können Sie auch weitere, hier nicht aufgeführte Hotels über uns buchen. Wir beraten Sie gerne!**

Preise in einem anderen Reisezeitraum als oben aufgeführt auf Anfrage.

#### Transfer Keflavík – Reykjavík

Der internationale Flughafen Keflavík befindet sich ca. 50 km entfernt von Reykjavík. Gerne organisieren wir Tickets für den FlyBus für Sie. Dieser bringt Sie vom Flughafen zur Ihrer Unterkunft nächstgelegenen Haltestelle.

#### Preis pro Person und Strecke

24.- ab/bis BSI Bus Terminal  
28.- ab/bis Unterkunft in Reykjavík



# Ferienhäuser

## Unsere Empfehlung

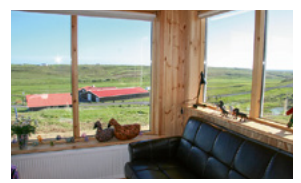

### Birta í Leyni I und II

In Südisland, zwischen dem See Laugarvatn und dem Gebiet der Geysire gelegen, stehen die Häuser auf dem Landstreifen Leyni am Fluss Brúará. Die Entfernung nach Laugarvatn beträgt 8 km, nach Selfoss 50 km und bis Reykjavik sind es 100 km.

Das im Sommer 2006 aus Holz erbaute, 120 m<sup>2</sup> große Haus Birta I ist komfortabel und sehr geräumig. Es verfügt über ein großes und ein kleines Doppelzimmer sowie 4 Schlafplätze unter dem Dach («Schlafloft»).

Birta II liegt direkt nebenan und wurde 2015 gebaut. Es ist etwas größer als Birta I und verfügt über 3 Schlafzimmer (zweimal mit Doppelbett, einmal mit Etagenbett) und 4 Schlafplätze unter dem Dach («Schlafloft»).

Ein kleiner privater Steg führt zum Fluss, wo Angelmöglichkeiten bestehen. Die Häuser werden geothermisch beheizt, Parkmöglichkeit vor dem Haus vorhanden. Beide Häuser haben auf der Veranda je einen Hot Pot.

<b>Birta I pro Woche</b>	HS 1670.-	MS 1220.-
<b>Birta II pro Woche</b>	HS 1925.-	MS 1345.-

HS: 1.6.–31.8.2018  
MS: 1.1.–31.5.2018 / 1.9.–20.12.2018

Der Mietpreis beinhaltet die Kosten für Strom, Wasser und Heizung. Bettdecke, Kissen, Bettwäsche und Handtücher sind inklusive. Die Endreinigung erfolgt durch den Mieter. Mindestmietdauer: 1 Woche, Übernahme donnerstags.

### Hestheimar

Die Ferienhäuschen liegen direkt auf dem Pferdehof Hestheimar, ca. 15 km von Hella entfernt. Alle Sehenswürdigkeiten Südislands, wie der Goldene Kreis und die Wasserfälle Seljalandsfoss und Skógafoss, sind von hier aus bequem mit dem Auto erreichbar. Die herzlichen Gastgeber geben gerne auch persönliche Tipps für Tagesausflüge in die Umgebung.

Die 35 m<sup>2</sup> großen Häuschen sind zwischen 2008 und 2014 erbaut. In den Einzimmerapartments gibt es Schlafmöglichkeiten für 2 bis 4 Personen, ein Badezimmer und eine Küchenzeile. Gäste dürfen gerne den Hot Pot des nahe gelegenen Gästehauses benutzen. Hestheimar ist bekannt für das exzellente Frühstück, welches optional gebucht werden kann.

Auf dem Pferdehof kann man kürzere oder längere Reittouren in die Umgebung buchen, die auch für Kinder und Anfänger geeignet sind.

<b>Bei 2 Personen pro Tag</b>	HS 296.-	MS 172.-
<b>Zusatzperson pro Tag</b>	HS 36.-	MS 31.-

HS: 1.6.–10.9.2018  
MS: 1.1.–31.5.2018

Der Mietpreis beinhaltet die Kosten für Strom, Wasser, Heizung und Endreinigung. Bettdecke, Kissen, Bettwäsche und Handtücher sind inklusive. Frühstück kann für 21.- pro Person gebucht werden. Die Übernahme ist täglich möglich.

## GUT ZU WISSEN

Es gibt eine Vielzahl von unterschiedlichen Ferienhäusern rund um Island. Gerne stellen wir Ihnen eine Rundreise mit Ihren Traumhäusern zusammen



Stiftung  
Warentest

Finanztest

1

GUT  
(2,0)

Im Test: 39 Jahres-Reisekranken-Versicherungen für Familien ohne Selbstbeteiligung  
Ausgabe 4/2017  
www.test.de

17MN55



You travel. We care.

7 Mal im Jahr unterwegs.  
6 Mal geht alles gut.  
1 Reiseversicherung, die hilft.

Die Jahres-Reiseversicherung der ERV: Wir sind an 365 Tagen für Sie da, egal wie oft und wohin Sie verreisen. Gehen Sie auf Nummer sicher – im Reisebüro oder unter [www.erv.de](http://www.erv.de)

Der Reiseversicherer der ERGO



# Tagesausflüge Island

## Unsere Empfehlungen



### Reykjavíks Küche zu Fuß

Lernen Sie die nördlichste Hauptstadt der Welt auf kulinarischen Wegen kennen. Auf dem geführten Rundgang zu Fuß entdecken Sie neben den beliebten Sehenswürdigkeiten auch die typisch und zum Teil bizarre Isländische Küche. In verschiedenen Restaurants und Cafés probieren Sie etliche Speisen und lauschen dabei den spannenden Geschichten.

	Erw.	Kind
<b>Ab/bis Reykjavik</b>	111.–	56.–

Sprache: Englisch  
Tage: Mo–Sa (ganzjährig)  
Mindestteilnehmerzahl: 2  
Dauer: 4 Stunden  
Kind: 3–12 Jahre  
Mindestalter: keines  
Kinder bis 2 Jahre gratis

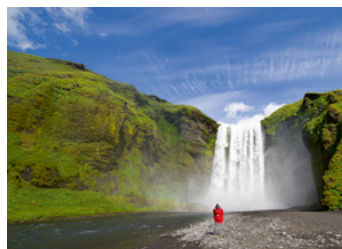

### Abenteuerliche Südküste

Für Naturliebhaber bietet dieser Ausflug viele Highlights, wie beispielsweise einen kurzen Spaziergang hinter den Wasserfall Seljalandsfoss. Je nach Wetterbedingungen werden die Klippen von Dyrhólaey oder die Basaltsäulen am Strand von Reynishverfi besucht. Danach machen Sie einen Stopp im Küstendorf Vik mit dem herrlich schwarzen Sandstrand.

	Erw.	Kind
<b>Ab/bis Reykjavik</b>	108.–	54.–

Sprache: Englisch/Deutsch  
Tage: ganzjährig (Englisch täglich, Deutsch freitags)  
Dauer: 10 Stunden  
Kind: 12–15 Jahre  
Mindestalter: keines  
Kinder bis 11 Jahre gratis



### Der Goldene Kreis

Besuchen Sie den Goldenen Wasserfall «Gullfoss» und die faszinierenden Geysire im Haukadalur-Tal. Schauen Sie sich auch die unvergleichlichen Aufnahmen von Vulkanausbrüchen im Besuchszentrum an. Außerdem besuchen Sie Dingvellir, die historische Parlamentsstätte am Kontinentalgraben, den Bischofsitz Skálholt und die Gewächshäuser in Hveragerði.

	Erw.	Kind
<b>Ab/bis Reykjavik</b>	84.–	42.–

Sprache: Deutsch  
Tage: Mo, Di, Do, Sa (ganzjährig)  
Dauer: 8 Stunden  
Kind: 12–15 Jahre  
Mindestalter: keines  
Kinder bis 11 Jahre gratis



### Schnorcheln oder Tauchen

Die Silfra Spalte ist eines der bestbesetzten Geheimnisse Islands und liegt inmitten des Dingvellir Nationalparks. Das kristallklare Wasser der tiefen Spalte gibt Ihnen das Gefühl von Schwerelosigkeit, während Sie sich von der leichten Strömung treiben lassen. Die Sichtweite beträgt je nach Wetterlage bis zu 100 m.

	Erw.	Kind
<b>Ab/bis Reykjavik</b>	175.–	320.–

Sprache: Englisch  
Tage: täglich (ganzjährig)

Schnorcheln/Tauchen  
Dauer: 4 bzw. 6 Stunden  
Mindestalter: 12 bzw. 18 Jahre

Hinweis Tauchen: Anforderung Tauchschein und Taucherfahrung mit Trockenanzug, das Fliegen ist erst ca. 18–24 Stunden nach dem Tauchgang möglich



### Heißer Fluss

Eine Wanderung im Geothermalgebiet Hengill mit seinen Rhyolith-Gesteinen und den zahlreichen Öffnungen mit zischend heißen Gasaustritten und heißen Quellen ist einmalig. Sie erreichen schließlich Reykjadalur, wo Sie die Möglichkeit haben, in einem warmen Fluss zu baden. Ein Picknick-Lunch ist inbegriffen.

	Erw.	Kind
<b>Ab/bis Hveragerði</b>	125.–	75.–

Sprache: Englisch  
Tage: täglich (15.–110.)  
Mindestteilnehmerzahl: 2  
Dauer: 5–6 Stunden  
Kind: 8–12 Jahre  
Mindestalter: 8 Jahre



### Lavahöhle Raufarhólshellir

Der Lavatunnel ist einer des längsten Lavatunnels in Island. Nur 30 Min. außerhalb von Reykjavik gelegen, ist er das ganze Jahr hindurch zugänglich. Die faszinierenden Farbspiele des Gesteins ziehen alle in Ihren Bann. Die Wege durch den Tunnel wurden befestigt, sodass die Tour auch für Familien gut geeignet ist.

	Erw.	Kind
<b>ab/bis Treffpunkt Nähe Hveragerði</b>	51.–	26.–

Sprache: Englisch  
Tage: täglich (ganzjährig)  
Dauer: 1 Stunden  
Mindestalter: 4 Jahre  
Kinder bis 11 Jahre gratis



### Eishöhle im Langjökull Gletscher

Nach der Fahrt im Monstertruck entdecken Sie die unzähligen Tunnel, Gletscherspalten, verschiedene Arten von Eis und Schnee im Gletscherinnern. Das wunderschöne, blaue Eis im Herzen des Gletschers wird Sie begeistern.

	Erw.	Kind
<b>ab/bis Klaki Base Camp</b>	156.–	78.–
<b>ab/bis Húsafell Center</b>	172.–	86.–

Sprache: Englisch  
Tage: täglich (ganzjährig)  
Dauer: 2 bzw. 4 Stunden  
Kind: 12–15 Jahre  
Mindestalter: 4 Jahre  
Kinder bis 11 Jahre gratis

Hinweis: Zum Klaki Base Camp 4x4-Fahrzeug erforderlich. Ab/bis Húsafell Center Shuttle-Service vorhanden (nur von Juni bis September).



### Blaue Lagune

Das Thermalfreibad Blaue Lagune ist eine der bekanntesten und beliebtesten Sehenswürdigkeiten auf Island. Genießen Sie das entspannende Bad und vergessen Sie nicht, sich eine reinigende Maske aus dem Kieselerde-Schlamm zu gönnen.

	Erw.	Kind
<b>Ab/bis Reykjavik</b>	130.–	130.–
<b>nur Eintritt</b>	ab 56.–	ab 8.–

Tage: täglich (ganzjährig)  
Mindestalter: 2 Jahre  
Kinder bis 13 Jahre gratis

Hinweis: Im Eintritt inbegriffen ist die Nutzung der Handtücher, die Gesichtsmaske und ein Softgetränk.

Die angegebenen Preise sind Richtpreise; je höher die Nachfrage desto teurer der Preis.





## Reise ins Innere eines Vulkans

Nach einer einstündigen Wanderung über hügelige Lavafelder genießen Sie eine fantastische Aussicht über Reykjavik und die Halbinsel Reykjanes. Bevor das Abenteuer beginnt, erfahren Sie viel über die vulkanische Aktivität in Island. In einem offenen Lift fahren Sie im Innern des Vulkans 120 m nach unten auf den Boden des Vulkankessels.

**Ab/bis Reykjavik** ..... 336.-

Sprache: Englisch  
Tage: täglich (15.5.–15.10.)  
Dauer: 5–6 Stunden  
Mindestalter: 12 Jahre  
Anforderung: keine Platz-/Höhenangst

*Der Vulkan Þríhnúkakagigur ist ein erloschener Vulkan. Sein letzter Ausbruch liegt 4000 Jahre zurück. So bietet sich die einmalige Gelegenheit, das Innere der Magmakammer zu erkunden. Besonders beeindruckend ist die Größe der Magmakammer. Die Freiheitsstatue würde vollständig darin verschwinden. Ein faszinierendes Farbenspiel von verschiedenen Lava- und Gesteinsformationen wird Sie begeistern.*



## Vulkan Hekla zu Pferde

Erleben Sie einen entspannten Ritt, immer den Vulkan Hekla im Blick. Sogar einen kleinen Fluss können Sie mit Ihrem Pferd durchqueren. Jede Tour wird an Ihre Reitkenntnisse angepasst. Die Tour ist auch für Anfänger und Kinder geeignet.

**Ab/bis Hella** ..... 75.-

Sprache: Englisch, teilweise Deutsch  
Tage: täglich  
Mindestteilnehmerzahl: 2  
Dauer: 1 Stunde  
Mindestalter: 4 Jahre



## Westmännerinseln

Die der Südküste Islands vorgelagerten Westmännerinseln lassen sich bequem zu Fuß erkunden. Mit der Fähre (ca. 35 Min.) erreichen Sie von Landeyjahöfn den Ort Heimaey. Erkunden Sie den Vulkan Eldfell oder die Klippen von Herjólfsdalur, wo man häufig auf Papageientaucher trifft. Zudem ist die Ausstellung über den Vulkanausbruch von 1973 sehr eindrucksvoll gestaltet.

	Erw.	Kind
<b>Ab/bis Landeyjahöfn</b>	ab 24.-	ab 12.-

Hin und zurück  
Tage: täglich (ganzjährig)  
Kind: 12–15 Jahre  
Kinder bis 11 Jahre gratis  
Hinweis: Nur Passagierüberfahrt, im Winter anderer Fährhafen



## Dórsmörk Super Truck Tour

Nach einem kurzen Stopp am schönen Wasserfall Seljalandsfoss reisen Sie in die südlichen Tiefländer nahe des Vulkans Eyjafjallajökull. Sie durchqueren dabei zahlreiche Flüsse und Bäche, bis Sie schließlich die beliebte Wanderregion Dórsmörk erreichen. Hier haben Sie verschiedene Möglichkeiten, die beeindruckende Umgebung zu Fuß zu erkunden.

	Erw.	Kind
<b>Ab/bis Reykjavik</b>	199.-	100.-
<b>Ab/bis Seljalandsfoss</b>	183.-	92.-

Sprache: Englisch  
Tage: ganzjährig (auf Anfrage)  
Dauer: 7 bzw. 12 Stunden  
Kind: 8–14 Jahre  
Mindestalter: 8 Jahre



## Puffin-Tour Ingólfshöfði

Abenteuerliche Fahrt auf einem Traktorkarren zum Vogelfelsen Ingólfshöfði, wo Sie neben einer Vielzahl an Vogelarten, vor allem Papageientaucher, mit etwas Glück auch Seehunde beobachten können. Unterwegs erfahren Sie etwas über die Geschichte Islands und über den ersten Siedler Ingólf Arnarson, nach dem das Kap benannt ist.

	Erw.	Kind
<b>Ab/bis Skaftafell</b>	60.-	20.-

Tage: täglich, außer So (20.5.–20.8.)  
Dauer: 2–3 Stunden  
Kind: 8–16 Jahre  
Mindestalter: 4 Jahre  
Kinder bis 7 Jahre gratis



## Gletscherwunder

Einfacher Gletscherspaziergang im Nationalpark Skaftafell. Nach einer kurzen Wanderung erreichen Sie die Gletscherzunge, wo auf Steigeisen gewechselt wird. Während der Tour können Sie das weite Panorama genießen. Die Tour bietet zahlreiche Fotogelegenheiten und tiefe Einblicke in die faszinierende Welt der Gletscher.

	Erw.	Kind
<b>Ab/bis Skaftafell</b>	86.-	44.-

Sprache: Englisch  
Tage: täglich (14.–31.10.)  
Dauer: 3 Stunden  
Kind: 10–15 Jahre  
Mindestalter: 10 Jahre



## Bootsfahrt auf der Gletscherlagune

Eine Bootsfahrt auf der Gletscherlagune Jökulsárlón darf bei keinem Islandbesuch fehlen. Die Bootsfahrt führt Sie zwischen weiß und blau leuchtenden Eisbergen hindurch. Mit etwas Glück können Sie auch Robben entdecken.

	Erw.	Kind
<b>Amphibien-Boot</b>	46.-	16.-
<b>Zodiac-Boot</b>	78.-	40.-

Sprache: Englisch, teilweise Deutsch  
Tage: von Mai bis Oktober, täglich  
mehrere Abfahrten  
Dauer: ca. 2 Stunden  
Amphibien-Boot: Kind 6–12 Jahre,  
Kinder bis 5 Jahre gratis  
Zodiac-Boot: Kind 10–12 Jahre,  
Mindestalter 10 Jahre



# Tagesausflüge Island

## Unsere Empfehlungen



### Linienbus Landmannalaugar

Landmannalaugar ist von rötlichen, gelbbraunen und grünen Bergen umgeben. Die Farben stammen vom Rhyolith, einem kieselsäurehaltigen Ergussgestein. Das Gebiet mit hoher geothermaler Aktivität ist ein beliebtes Wandergebiet. Die Fahrt findet mit einem Linienbus statt.

	Erw.	Kind
<b>Ab/bis Reykjavik</b>	132.–	66.–
<b>Ab/bis Hella, Kirkjubæjarklaustur</b>	114.–	57.–

Weitere Abfahrtsorte auf Anfrage.  
Sprache: Deutsch/CD  
Tage: täglich (15.6.–5.9., sofern Hochlandpiste geöffnet)  
Dauer: 10 Stunden  
Kind: 12–15 Jahre  
Mindestalter: keines  
Kinder bis 11 Jahre gratis  
Hinweis: Nur Busfahrt



### Wanderung Landmannalaugar

Begeben Sie sich auf eine ca. 4-stündige Wanderung durch die Lavafelder von Laugahraun und verschiedene Canyons. Dabei erhalten Sie einen Einblick in die geodynamischen Aktivitäten des Gebirges. Anschließend genießen Sie ein Bad in einem natürlichen, heißen Becken.

	Erw.	Kind
<b>Ab/bis Reykjavik</b>	160.–	80.–
<b>Ab/bis Landmannalaugar</b>	104.–	52.–

Sprache: Englisch  
Tage: täglich (15.6.–5.9., sofern Hochlandpiste geöffnet)  
Dauer: 14 Stunden ab/bis Reykjavik  
Kind: 10–15 Jahre  
Mindestalter: 10 Jahre  
Hinweis: Treffpunkt Landmannalaugar nur mit 4x4 Fahrzeug zu erreichen.



### Super Truck Tour Laki Krater

Nach der Fahrt zur Laki Krater Reihe findet eine geführte Tour in die Krater statt, bevor es weiter geht zum Aussichtspunkt Stórasker. Genießen Sie den freien Blick auf die Kraterreihe, die wie eine Perlenkette aufgereiht ist. Nach einer rund einstündigen Wanderung führt die Fahrt via den Fagrifoss und die Schlucht Fjaðrárgljúfur zurück zum Ausgangspunkt.

	Erw.	Kind
<b>Ab/bis Kirkjubæjarklaustur</b>	260.–	130.–

Sprache: Englisch  
Tage: täglich (16.6.–30.9.)  
Mindestteilnehmerzahl: 2  
Dauer: 8–9 Stunden  
Kind: 8–12 Jahre  
Mindestalter: 8 Jahre



### Seehundbeobachtung zu Pferd

In der weiten Ebene rund um den Hof Húsey münden zwei große Gletscherflüsse ins Meer. Seehunde kommen in großer Zahl bis weit ins Land hinein, um auf den Stränden und Sandbänken zu ruhen. Dieser Ausritt führt Sie zu den besten Seehund-Beobachtungsplätzen. Der Ritt ist auch ohne Reiterfahrung gut zu bewältigen.

<b>Ab/bis Húsey</b>	72.–
---------------------	------

Sprache: Englisch  
Tage: täglich (15.5.–30.9.)  
Dauer: 2 Stunden  
Mindestalter: 5 Jahre



### Eisige Unterwelt

Entdecken Sie eine außergewöhnliche Welt aus Dunkelheit und Eis in der Lavahöhle Lofthellir im Mývatn Gebiet. In dieser Höhle finden Sie beeindruckende natürliche Eisskulpturen. Nach einer kurzen Hinfahrt wandern Sie circa 30 Minuten zur Lavahöhle, wo Sie mindestens eine Stunde in der Höhle das erstaunliche Naturspektakel bewundern.

	Erw.	Kind
<b>Ab/bis Mývatn</b>	200.–	100.–

Sprache: Englisch  
Tage: täglich (1.5.–31.10.)  
Mindestteilnehmerzahl: 2  
Dauer: 5 Stunden  
Kind: 8–12 Jahre  
Mindestalter: 8 Jahre  
Anforderung: gute Kondition und keine Platzangst



### Walbeobachtung

Eine 98% Chance besteht, dass Sie auf dieser Tour Wale oder Delfine beobachten können. Am meisten verbreitet sind Minkwale, Buckelwale und die Weißschnauzendelfine.

	Erw.	Kind
<b>Ab/bis Húsavík</b>	80.–	34.–
<b>Ab/bis Reykjavik</b>	80.–	40.–

Sprache: Englisch  
Tage: täglich, mehrere Abfahrten (Húsavík: 1.4.–14.12., Reykjavik: ganzjährig)  
Dauer: ca. 3 Stunden  
Kind: 7–15 Jahre  
Kinder bis 6 Jahre gratis



### Mývatn Nature Bath

Entspannen Sie im Mývatn Naturbad und genießen Sie den Blick auf den beeindruckenden Krater Hverfell. Mineralienreiches Wasser aus einem Bohrloch wird in eine kleine Senke geleitet. Der Badesee hat ganzjährig eine Temperatur von 38°C bis 40°C.

	Erw.	Kind
<b>11.–14.5. / 110.–31.12.</b>	30.–	10.–
<b>15.5.–30.9.</b>	34.–	13.–

Tage: täglich  
Mindestalter: keines  
Kind: 12–15 Jahre  
Kinder bis 11 Jahre gratis  
Hinweis: Nur Eintritt



### Biken

Sie entdecken auf Mountainbikes die wunderschöne Umgebung des Mývatns bzw. das Geothermalgebiet Hengill. Es werden außerdem verschiedene Stopps gemacht, wo Sie z.T. die Möglichkeit haben, ein entspannendes, heißes Bad zu genießen.

<b>Ab/bis Reykjavíð</b>	108.–
<b>Ab/bis Hveragerði</b>	181.–

Sprache: Englisch  
Tage: täglich (15.5.–11.0.)  
Mindestteilnehmerzahl: 2  
Dauer: 3 bzw. 6 Stunden  
Mindestalter: 12 Jahre  
Hinweis Hveragerði: Für erfahrene Biker





## Holuhraun und Askja Caldera

Eintagestour mit Super Jeeps durch unberührte und geologisch interessante Landesteile. Die Höhepunkte des Tages sind das Lavafeld Holuhraun und die Askja Caldera, in deren Mitte ein See mit blauem Wasser liegt. Anschließend haben Sie die Möglichkeit im türkisblauen Kratersee des nahegelegenen Viti-Kraters ein heißes Bad zu nehmen.

*Der Vulkanausbruch des Holuhraun 2014 war besonders beeindruckend. Er dauerte über 6 Monate an und förderte etwa achtmal so viel Lava wie der Ausbruch des Eyjafjallajökull 2010. Dabei entstand ein riesiges Lavafeld von etwa 85 Quadratkilometern.*

	Erw.	Kind
<b>Ab/bis Reykjahlíð</b>	279.–	140.–

Sprache: Englisch  
Tage: Auf Anfrage (15.6.–15.10.)  
Mindestteilnehmerzahl: 2  
Dauer: 12–14 Stunden  
Kind: 8–15 Jahre  
Mindestalter: 8 Jahre



## Wanderung im Hornstrandir Naturreservat

Auf der geführten Wanderung werden Sie die schroffen Berge, steilen Klippen und in die Tiefe stürzenden Wasserfälle dieser unbewohnten Halbinsel am nördlichen Ende der Westfjorde begeistern. Die Chancen stehen gut, Polarfüchse, Seehunde, Wale und Vögel zu entdecken. Am Abend genießen Sie ein gemeinsames Abendessen auf einem isländischen Bauernhof.

<b>Ab/bis Ísafjörður</b>	auf Anfrage
--------------------------	-------------

Sprache: Englisch  
Tage: Mi, Fr (2.6.–15.9.)  
Mindestteilnehmerzahl: 4  
Dauer: 13 Stunden  
Mindestalter: 12 Jahre



## Bootstour & Sushi

Diese Bootstour führt Sie durch eine bunte Inselwelt im Breiðafjörður Fjord. Auf der Rundfahrt gibt es unzählige Inseln, einzigartig geformte Klippen sowie verschiedene Vogelarten wie z.B. Papageientaucher, Eiderenten und mit etwas Glück sogar Adler zu entdecken. Höhepunkt ist die Möglichkeit, Kammuscheln direkt aus dem Meer zu kosten.

	Erw.	Kind
<b>Ab/bis Stykkishólmur</b>	62.–	31.–

Sprache: Englisch  
Tage: Di, Do, So (15.1.–5.12.)  
Dauer: ca. 2 Stunden  
Kind: 16–20 Jahre  
Kinder bis 15 Jahre gratis



## Historisches Hesteyri

Die Landschaft im «Jökulfirðir», dem Gletscherfjord, ist einzigartig mit ihren schneebedeckten Bergen und ihren Felsbuchten. Sie fahren nach Hesteyri, ein Dorf, welches nur mit dem Boot erreichbar ist. Das Dorf wurde in den 1940er Jahren von seinen Bewohnern verlassen, da es keine Straßen und Elektrizität gab.

	Erw.	Kind
<b>Ab/bis Ísafjörður</b>	116.–	58.–

Sprache: Englisch  
Tage: Mi, Fr, So (15.6.–28.8.)  
Mindestteilnehmerzahl: 2  
Dauer: 5 Stunden  
Mindestalter: keines  
Kind: 4–12 Jahre  
Kinder bis 3 Jahre gratis



## Reittour Snæfellsnes

Die einmalige Sicht auf den Snæfellsjökull wird Sie auf der Reittour begeistern. Sie reiten entlang des breiten weißen Sandstrands, eine Seltenheit in Island, oder über Lavafelder und an Seen vorbei. Die Tour kann an Ihre Reitkenntnisse angepasst werden.

<b>Ab/bis Snæfellsbaer</b>	104.–
----------------------------	-------

Sprache: Englisch  
Tage: täglich  
Dauer: ca. 2 Stunden  
Mindestalter: 8 Jahre



## Rundflug

Ein Rundflug über die einzigartige Natur Islands ist ein einmaliges Erlebnis. Besonders das Hochland und der Vulkankrater Askja sowie die hufeisenförmige Schlucht Ásbýrgi sind aus der Vogelperspektive sehr beeindruckend. Die unterschiedlichen Flüge dauern zwischen 30 Minuten und 2 Stunden.

<b>Ab/bis Mývatn</b>	ab 136.–
<b>Ab/bis Reykjavík</b>	ab 159.–

Sprache: Englisch  
Tage: täglich (wetterbedingt)  
Mindestteilnehmerzahl: 2  
Dauer: individuell  
Mindestalter: keines



## Hochseefischen

Mit einem kleinen Angelschiff fahren Sie hinaus in die Bucht. Dort wimmelt es von verschiedenen Fischen wie Kabeljau, Schellfisch, Rockfisch und Pollack. Die Tour eignet sich sowohl für erfahrene Fischer wie auch für Anfänger.

<b>Ab/bis Reykjavík</b>	94.–
<b>Ab/bis Húsavík</b>	128.–

Tage: täglich (Húsavík 1.5.–30.9. / Reykjavík 1.5.–15.9.)  
Sprache: Englisch  
Dauer: 2–3 Stunden  
Kinderpreise auf Anfrage







---

# *Mietwagen- Rundreisen*

ENTDECKEN SIE ISLAND  
AUF EIGENE FAUST

---

*Ringstraße in den Ostfjorden, wo die Berge des Hochlandes steil zum Meer hin abfallen.*





# Mietwagen-Rundreisen

## 8 TAGE ca. 2045 km Island in 8 Tagen

Höhepunkte entlang der Ringstraße  
Express-Rundreise



April – Oktober

S.28

## 8 TAGE ca. 1290 km Heiße Quellen

Höhepunkte in Süd- und Westisland  
Zwei Ausflüge inbegriffen  
Wenig Hotelwechsel



Januar – Dezember

S.29

## 10 TAGE ca. 1045 km Island gemütlich

Islands Süden  
Gemütliches Tempo  
Zeit für Ausflüge



Januar – Dezember

S.30

## Fluginformationen zu unseren Pauschalreisen

Die verfügbaren Plätze sind in unterschiedliche Tarifklassen aufgeteilt. Je höher die Nachfrage und je kurzfristiger die Buchung erfolgt (besonders bei Reisen im Juli und August), desto höher sind in der Regel die Flugpreise. Welche Tarifklassen jeweils verfügbar sind, wird durch die Airlines festgelegt. Wenn die inbegriffenen Tarifklassen bereits ausgebucht sind, kann es, je nach Abreise- und Buchungsdatum, zu Flugzuschlägen kommen.

Gerne überprüfen wir für Ihr Wunschdatum die Flugverfügbarkeit und erstellen ein individuelles Angebot.

Inbegriffen in allen Pauschalreisen mit Island Tours sind folgende Flüge:

**WOWair** (HS bis Tarifklasse S, MS bis Tarifklasse O, NS bis Tarifklasse E)

**Germania** (HS/MS bis Tarifklasse T, NS nicht verfügbar)

Es ist jeweils mit 1 Freigepäckstück pro Person inbegriffen (bis 20 kg), sowie 1 kleines Handgepäckstück. Details siehe S. 8.

## Flugzuschläge



	HS & MS	NS
<b>Icelandair</b> (Tarifklassen S/L/H)	100.- / Erwachsener	85.- / Erwachsener
<b>Lufthansa</b> (Tarifklassen S/W)	100.- / Erwachsener	85.- / Erwachsene

Es ist jeweils mit 1 Freigepäckstück pro Person inbegriffen (bis 23 kg) und 1 Handgepäckstück. Die Sitzplatzreservierung ist kostenfrei. Details siehe S. 8.

Preise für Kinder bis 12 Jahre und höhere Tarifklassen auf Anfrage.

Die Flugpläne finden Sie auf Seite 8.

## 12 TAGE ca. 2260 km Die Entdeckerreise

Sehenswürdigkeiten entlang der Ringstraße  
Snæfellsnes und Mývatn



April – Oktober

S.34

Haben Sie individuelle Wünsche?  
Alle Mietwagenreisen können persönlich für Sie angepasst werden. Gerne beraten wir Sie zu Ihrer Wunschreise!

**0721 680 39 777**

### Weitere Infos:

Fluginformationen S. 8 / 24  
Autofahren in Island S. 10  
Mietwagenkategorien S. 11  
Unterkunftskategorien S. 26

Bei den Reiseprogrammen handelt es sich um Vorschläge. Kilometerangaben können variieren.



**12 TAGE** ca. 1455 km  
**Faszinierendes Island**

Inlandflug nach Akureyri  
Schwerpunkt Norden und Süden



Januar – Dezember

S.31

**12 TAGE** ca. 1860 km  
**Der Westen Islands**

Snæfellsnes und Westfjorde  
Vogelfelsen Látrabjarg



Mai – September

S.32

**12 TAGE** ca. 1650 km  
**Abenteuer Hochland**

Kjölur und Sprengisandur  
Wanderungen im Hochland  
Heiße Quellen zum Baden unterwegs



Juli – September

S.33

**15 TAGE** ca. 2665 km  
**Die große Rundreise**

Langjähriger Bestseller  
Entlang der Ringstraße  
Zeit für verschiedene Ausflüge



Januar – Dezember

S.36

**15 TAGE** ca. 2875 km  
**Island komplett**

Höhepunkte entlang der Ringstraße  
Westfjorde



Mai – September

S.38

**15 TAGE** ca. 2060 km  
**Island für Wanderer**

Hochland  
Tägliche Wanderungen  
Island-Wanderführer



Juni – September

S.39

**15 TAGE** ca. 2380 km  
**Unentdecktes Island**

Islands einsamste Regionen  
Hochland und Westfjorde



Juli – September

S.40

**15 TAGE** ca. 2445 km  
**Die Luxusreise**

Ausgesuchte Hotels  
Wander- und Bademöglichkeiten  
Unterwegs mit viel Komfort



Januar – Dezember

S.41

**22 TAGE** ca. 3360 km  
**Island Exklusiv**

22 Tage Rundreise inkl. Westfjorde  
Island intensiv

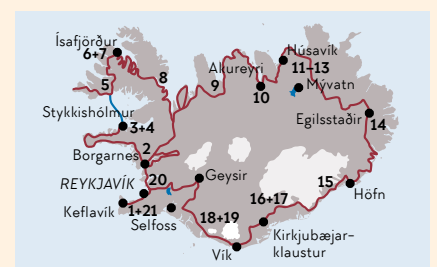

Mai – September

S.42



# Unterkunftskategorien

Für unsere Mietwagen-Rundreisen



## Verfügbarkeiten

Island ist ein sehr dünn besiedeltes Land. Die Touristenzahlen im Sommer übersteigen bei weitem die Zahl der Einwohner. Die Anzahl der Unterkünfte ist in manchen Regionen sehr eingeschränkt. Bei einer Buchung in der Hauptsaison kann es daher vorkommen, dass wir für einzelne Nächte vom gewählten Standard abweichen oder eine weiter entfernte Unterkunft suchen müssen.

## Standard

Der Standard isländischer Hotels ist in der Regel recht einfach und kann vom Standard in Mitteleuropa oder anderen Ferienregionen abweichen. WLAN ist mittlerweile praktisch überall vorhanden. Die Zimmer sind teilweise kleiner als in anderen Ländern üblich. Vor allem Dreibettzimmer oder Doppelzimmer mit Zustellbett(en) sind meistens recht beengt. In Island sind «Sommerhotels» verfügbar. Es handelt sich hierbei um Räumlichkeiten, die im Winter als Internate dienen. Im Sommer werden die Zimmer für Reisende hergerichtet. Die Ausstattung ist einfach, aber es wird ein Hotelservice angeboten.

## ECO

*Sie übernachten in privaten Gästehäusern, einfachen Sommerhotels oder Jugendherbergen im eigenen Zimmer, inkl. Frühstück und Bettwäsche. Manchmal verfügen die Zimmer über ein Waschbecken, Dusche und WC befinden sich auf der Etage und werden mit anderen Gästen geteilt. Die Einrichtung ist zweckmäßig aber ausreichend. Es ist eine gute Möglichkeit, Kosten einzusparen und dennoch ein Minimum an Komfort zu genießen.*

## KOMFORT

*Bei dieser Variante übernachten Sie vorwiegend in einfachen 2-3\* Hotels, manchmal auch in Gästehäusern oder Sommerhotels. Ihr Zimmer verfügt über eine einfache Ausstattung und ein eigenes Badezimmer. Das Frühstück ist inbegriffen. Viele Hotels haben ein Hotelrestaurant. Es ist die günstigste Unterkunftsmöglichkeit mit Zimmern mit Dusche/WC.*





## KLEIN & FEIN

*Persönlich geführte Unterkünfte mit Charme buchen wir für Sie in dieser Kategorie. Die Gästehäuser und Hotels sind meist sehr liebevoll eingerichtet und bieten eine gute Möglichkeit, Kontakte zu Isländern zu knüpfen. Alle Zimmer verfügen über Dusche/WC, inkl. Frühstück. Manche Unterkünfte bieten hausgemachte Spezialitäten und Mahlzeiten an. Da die Unterkünfte im Zuge der Jahre gewachsen sind, kann es vorkommen, dass einzelne Unterkünfte nicht mehr als «klein» bezeichnet werden können. Allerdings entsprechen Sie in allen anderen Punkten der Umschreibung «Klein & Fein».*

*In Reykjavík buchen wir, sofern verfügbar, eine gemütliche Unterkunft in traumhafter, ruhiger Lage, etwa 10 Fahrminuten von der Innenstadt entfernt. Wenn Sie lieber ein Mittelklassehotel im Zentrum wünschen, geben Sie uns bitte Bescheid.*



## KOMFORT PLUS

*Mit der Wahl dieser Kategorie übernachten Sie in guten 3-4\* Hotels in Standard-Zimmern mit Dusche/WC und Frühstück. Viele Hotels wurden erst kürzlich renoviert und gehören zu den Ketten Icelandair Hotels, Fosshotels oder Kea Hotels. Diese Variante ist geeignet für Kunden, die nicht auf einen gewissen Komfort verzichten möchten.*



## LUXUS

*Sie genießen ausgewählte Hotels der gehobenen Kategorie. Es handelt sich um recht unterschiedliche Unterkünfte, die aber jeweils einen besonderen Charme und Charakter haben. Wir buchen vorwiegend Deluxe und Superior Zimmer oder Junior Suiten für Sie, jedoch kann sich die Zimmerklassifikation von Unterkunft zu Unterkunft unterscheiden. Alle Zimmer verfügen über Dusche/WC, meist auch über weitere Ausstattung wie Sitzecke, Kaffeemaschine oder Bügeleisen. Das Frühstück ist inbegriffen.*

*Der Standard kann von Luxushotels anderer Länder abweichen. Persönlicher Service durch einen Concierge, Portier oder Ähnliches wird in der Regel nicht angeboten. Eine besondere Garderobe wird nicht erwartet.*

*Die Unterkünfte sind nur bei der Luxusreise auf Seite 37 verfügbar. Andere Reisen auf Anfrage.*

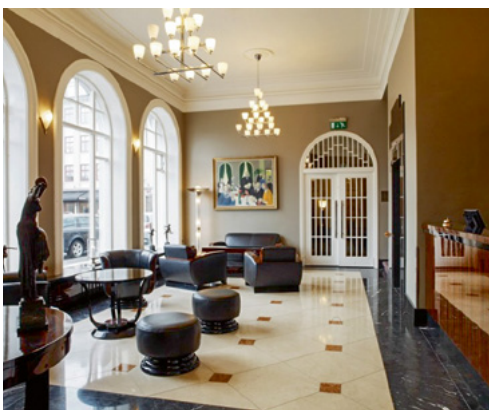

### **Nicht das Passende dabei?**

Gerne stellen wir Ihnen aus den beschriebenen Unterkünften einen individuellen Mix zusammen.





## 8 Tage ISLAND IN 8 TAGEN

Diese Mietwagenreise führt Sie zu den bekanntesten und schönsten Sehenswürdigkeiten entlang der Ringstraße. Sie eignet sich für alle, die in kurzer Zeit möglichst viel von der faszinierenden Insel sehen möchten.

### Programm

#### Tag 1 Anreise

Flug nach Keflavík und Übernahme des Mietwagens. Übernachtung in der Region Keflavík oder in Reykjavík. (ca. 50 km)

#### Tag 2 Reykholt - Hraunfossar

Kurzer Abstecher zum Nationalpark Dingvellir. Auf der Weiterfahrt in Richtung Skagafjörður bestaunen Sie die blau bis türkisfarbenen Lavawasserfälle Hraunfossar. Übernachtung in der Region Sauðárkrúkur. (ca. 410 km)

#### Tag 3 Akureyri - Godafoss - Mývatn

Legen Sie einen kurzen Stopp beim Wasserfall der Götter, Godafoss, ein, bevor Sie die zahlreichen vulkanischen Aktivitäten am See Mývatn, wie zum Beispiel das Solfatarenfeld Námaskarð, entdecken. Übernachtung in der Region Mývatn oder Húsavík. (ca. 310 km)

#### Tag 4 Húsavík - Dettifoss - Egilsstaðir

In Húsavík haben Sie die Gelegenheit, an einer Walbeobachtungstour teilzunehmen. Der mächtige Wasserfall Dettifoss ist ein weiterer Höhepunkt auf dem Weg in Richtung Osten. Übernachtung in der Region Egilsstaðir. (ca. 280 km)

#### Tag 5 Ostisland - Höfn

Die imposanten Ostfjorde werden von malerischen Fischerdörfern gesäumt. Unternehmen Sie eine Bootsfahrt auf der Gletscherlagune Jökulsárlón. Übernachtung in der Region Höfn oder Skafafell. (ca. 430 km)

#### Tag 6 Skaftafell Nationalpark - Vík

Eine kurze Wanderung im Nationalpark Skaftafell bringt Sie zum mit Basaltsäulen umrahmten

Wasserfall Svartifoss. Über die Sanderebene Mýrdalssandur gelangen Sie nach Vík mit seinen schwarzen Sandstränden. Übernachtung in der Region Vík. (ca. 300 km)

#### Tag 7 Skógar - Geysir - Gullfoss - Reykjavík

Besuch der Wasserfälle Skóga- und Seljalandsfoss. Weiterfahrt ins Springquellengebiet Geysir und Besichtigung des goldenen Wasserfalls Gullfoss. Gegen Abend erreichen Sie Reykjavík. Übernachtung in Reykjavík oder in der Nähe des Flughafens. (ca. 260 km)

#### Tag 8 Abreise

Fahrt zum Flughafen und Rückflug. (ca. 5 km)

## UNSER TIPP ISLAND IN 10 TAGEN

Bei der Variante Island in 10 Tagen verlängern Sie die Reise um je eine Zusatznacht in der Region Vík und Mývatn. So haben Sie mehr Zeit für die spannenden Sehenswürdigkeiten der Region und die Möglichkeit einen Ausflug ins Hochland zu unternehmen (wetterbedingt).

#### Reisepreis pro Person im Doppelzimmer:

Unterkunft	HS	MS
<b>Eco</b>	1850.-	1655.-
<b>Komfort</b>	2040.-	1840.-
<b>Klein &amp; Fein</b>	2280.-	2085.-
<b>Komfort Plus</b>	2615.-	2420.-

### Höhepunkte entlang der Ringstraße Express-Rundreise



Mai – September

ca. 2045 km

### Preise

Unterkunft	HS	MS
<b>Eco</b>	1540.-	1380.-
<b>Komfort</b>	1720.-	1555.-
<b>Klein &amp; Fein</b>	1890.-	1725.-
<b>Komfort Plus</b>	2160.-	1995.-

Alle Preise sind pro Person bei zwei Teilnehmern im Doppelzimmer, mit Mietwagenkategorie Z. Preise für eine oder mehr als zwei Personen und Kinder auf Anfrage. Beispiele für die Unterkunfts-kategorien finden Sie auf S. 26–27.

#### Reisedaten

HS: 15.6.–19.8.18  
MS: 1.5.–14.6.18 / 20.8.–30.9.18

#### Zuschlag höhere Mietwagenkategorien

(pro Fahrzeug/Miete)

	A	B	N	FC	I
<b>HS</b>	28.-	140.-	364.-	777.-	1526.-
<b>MS</b>	21.-	56.-	266.-	476.-	1029.-

#### Eingeschlossene Leistungen

- Fluganreise in der Economy-Klasse inkl. 1 Gepäckstück pro Person, Steuern und Gebühren (Details siehe S. 24)
- 7 Tage Mietwagen der entspr. Kategorie ab/bis Flughafen inkl. unbegr. km, CDW-Versicherung, Flughafenservicegebühr
- 7 Übernachtungen mit Frühstück in der entspr. Kategorie
- Reiseunterlagen

#### Nicht im Preis enthalten

- Mögliche Flug- und Mietwagenzuschläge
- Reiseversicherung



In heißen Quellen lässt es sich herrlich entspannen.



## 8 Tage HEISSE QUELLEN

Die Insel ist geprägt durch ihren vulkanischen Ursprung und die vielfältigen Landschaften. Sie ist gespickt mit natürlichen Highlights wie Geysiren, Wasserfällen und Gletschern. Der Besuch verschiedener heißer Quellen macht die Reise zum Wellness-Erlebnis.

### Programm

#### Tag 1 Anreise

Flug nach Keflavik und Übernahme des Mietwagens. Vier Übernachtungen in Südland. (ca. 140 km)

#### Tag 2 Goldener Kreis - Laugarvatn Fontana Bad

Besuchen Sie heute das Geysir-Gebiet, den wunderschönen Wasserfall Gullfoss und den Nationalpark Dingvellir. Abends können Sie sich im Laugarvatn Fontana Geothermalbad entspannen. (ca. 240 km)

#### Tag 3 Wanderung zum heißen Fluss

Ein Ausflug mit einem Reiseleiter steht auf dem Programm. Sie wandern durch das heiße Quellengebiet von Reykjadalur. Unterwegs genießen Sie ein Bad in einem heißen Fluss, inkl. Mittagessen. (ca. 100 km)

#### Tag 4 Vík - Seljalandsfoss - Skógafoss

Entdecken Sie Islands Südküste mit den Wasserfällen Skóga- und Seljalandsfoss. In Vík í Mýrdal gibt es einen schwarzen Lavastrand. (ca. 180 km)

#### Tag 5 Borgarfjörður - Hraunfossar - Deildartunguhver

Weiterfahrt nach Westisland. Erleben Sie die atemberaubenden Wasserfälle Hraunfossar und Barnafoss sowie die Heißwasserquelle Deildartunguhver. Zwei Übernachtungen in Westisland. (ca. 260 km)

#### Tag 6 Halbinsel Snæfellsnes

Heute können Sie die Halbinsel Snæfellsnes erkunden, die vom Gletschervulkan Snæfellsjökull überthront wird. Die Sandstrände der Südküste laden zu Spaziergängen ein. (ca. 250 km)

#### Tag 7 Reykjavík - Blaue Lagune

Auf dem Rückweg zum Flughafen passieren Sie Reykjavík, die nördlichste Hauptstadt der Welt. Bummeln Sie über die Einkaufsstraße Laugavegur und lassen Sie in einem der vielen kleinen Cafés die Seele baumeln. Am Abend haben Sie die Möglichkeit, die Blaue Lagune zu besuchen (Vorbuchung nötig, nicht inbegriffen). Eine Übernachtung in der Nähe des Flughafens. (ca. 120 km)

#### Tag 8 Rückflug

Fahrt zum Flughafen und Rückflug. (ca. 5 km)

## UNSER TIPP VERLÄNGERUNG

Nutzen Sie die Gelegenheit und verlängern Sie Ihre Reise um 3 bzw. 4 Tage auf den Westmännerinseln und im Nationalpark Skaftafell, wo Sie eine Bootstour auf der Gletscherlagune Jökulsárlón unternehmen können. Wir stellen Ihnen gerne ein individuelles Angebot zusammen.

Höhepunkte in Süd- und Westisland  
Zwei Ausflüge inbegriffen  
Wenig Hotelwechsel



Januar – Dezember

ca. 1290 km

### Preise

Unterkunft	HS	MS	NS
<b>Eco</b>	1740,-	1585,-	1275,-
<b>Komfort</b>	1880,-	1715,-	1410,-
<b>Klein &amp; Fein</b>	2085,-	1925,-	1505,-
<b>Komfort Plus</b>	2385,-	2225,-	1640,-

Alle Preise sind pro Person bei zwei Teilnehmern im Doppelzimmer, mit Mietwagenkategorie Z (Kat. A bei NS). Anfrage. Beispiele für die Unterkunfts-kategorien finden Sie auf S. 26–27. Preise für eine oder mehr als zwei Personen, Kinder sowie Preise ab Oktober 2018 auf Anfrage erhältlich.

#### Reisedaten

HS: 15.6.–19.18.18  
MS: 15.–14.6.18 / 20.8.–30.9.18  
NS: 1.1.–30.4.18

#### Zuschlag höhere Mietwagenkategorien (pro Fahrzeug/Miete)

	A	B	N	FG	I
<b>HS</b>	28,-	140,-	364,-	777,-	1526,-
<b>MS</b>	21,-	56,-	266,-	476,-	1029,-
<b>NS</b>	inkl.	49,-	266,-	343,-	777,-

#### Eingeschlossene Leistungen

- Fluganreise in der Economy-Klasse inkl. 1 Gepäckstück pro Person, Steuern und Gebühren (Details siehe S. 24)
- 7 Tage Mietwagen der entspr. Kategorie ab/bis Flughafen inkl. unbegr. km, CDW-Versicherung, Flughafenservicegebühr
- 7 Übernachtungen mit Frühstück in der entspr. Kategorie
- Eintritt Laugarvatn Fontana Bad
- Ausflug «Heißer Fluss»
- Reiseunterlagen

#### Nicht im Preis enthalten

- Mögliche Flug- und Mietwagenzuschläge
- Reiseversicherung



In bunten Farben schillern die Mineralien bei den heißen Quellen und Schlammtopfen von Krísvík.



10 Tage

# ISLAND GEMÜTLICH

*Diese Reise bringt Ihnen den Süden von Island näher. Dabei bleibt auch Zeit für spontane Unternehmungen, wie eine Wanderung oder ein Bad in einer heißen Quelle sowie diverse Tagesausflüge, unter anderem ins Landesinnere oder auf die Westmännerinseln.*

## Programm

### Tag 1 Anreise

Flug nach Keflavík und Übernahme des Mietwagens. Übernachtung in der Region Keflavík oder in Reykjavík. (ca. 50 km)

### Tag 2 Seljalandsfoss - Skógar - Vík

Fahrt entlang der Südküste zum Wasserfall Seljalandsfoss. In Skógar gibt es, neben einem weiteren Wasserfall, ein sehenswertes Freilichtmuseum. In Vík lohnt sich eine Wanderung zum Vogelfelsen. Zwei Übernachtungen in der Region Vík. (ca. 185 km)

### Tag 3 Tag zur freien Verfügung

Unternehmen Sie einen Tagesausflug ins Hochland, nach Dörmörk oder auf die Westmännerinseln.

### Tag 4 Mýrdalssandur - Vatnajökull

Über die Sanderebene Mýrdalssandur gelangen Sie zum größten Gletscher Islands, dem Vatnajökull. Möglichkeit für eine Bootsfahrt zwischen den Eisbergen. Zwei Übernachtungen in der Region Skaftafell oder Höfn. (ca. 230 km)

### Tag 5 Skaftafell Nationalpark

Verbringen Sie einen Tag im Nationalpark Skaftafell oder unternehmen Sie eine geführte Gletscherwanderung.

### Tag 6 Südküste - Hella

Rückfahrt der Südküste entlang in Richtung Reykjavík. Besuchen Sie nochmals Ihre Lieblingsorte von Tag 2 oder entspannen Sie in einem der zahlreichen Schwimmbäder. Zwei Übernachtungen in der Region Hella, Selfoss oder Laugarvatn. (ca. 290 km)

### Tag 7 Tag zur freien Verfügung

Heute können Sie eine Wanderung beim Krater Keríð oder eine Reittour in der Umgebung unternehmen. Eine andere Möglichkeit ist eine Schnorcheltour «zwischen Amerika und Europa».

### Tag 8 Goldener Kreis - Geysir

Erleben Sie den berühmten Geysir Strokkur, den zaubernden Wasserfall Gullfoss sowie den Nationalpark Þingvellir. Übernachtung in Reykjavík. (ca. 120 km)

### Tag 9 Halbinsel Reykjanes

Die Halbinsel Reykjanes wartet mit vielen vulkanischen Aktivitäten auf Sie. Entdecken Sie die Heiðquellengebiete bei Krísvík und Gunnuhver. Hier befindet sich auch die weltbekannte Blaue Lagune (Vorausbuchung nötig, nicht inbegriffen). Übernachtung in der Region Reykjavík oder Keflavík. (ca. 165 km)

### Tag 10 Abreise

Fahrt zum Flughafen und Rückflug. (ca. 5 km)

## UNSER TIPP AUSFLUG

*Mit der Fähre gelangen Sie auf die Hauptinsel Heimaeý, die sich problemlos zu Fuß erkunden lässt. Unternehmen Sie eine Wanderung auf den Vulkan Eldfell und genießen Sie eine wunderbare Aussicht über die gesamte Insel sowie auf die Südküste Islands. Auf einem Spaziergang entlang der Klippen von Herjólfssdalur trifft man häufig auf die herzigen Papageientaucher. Zudem ist die Ausstellung über den Vulkanausbruch von 1973, der über 5000 Menschen zur Flucht auf das isländische Festland zwang, sehr eindrucksvoll gestaltet. Der Ausflug beinhaltet eine Übernachtung auf den Westmännerinseln inkl. Frühstück (anstelle einer zweiten Nacht in Vík) und die Fährüberfahrt ohne Mietwagen ab/bis Landeyjarhöfn ab 24.- pro Person.*

Islands Süden  
Gemütliches Tempo  
Zeit für Ausflüge



Januar – Dezember

ca. 1045 km

## Preise

Unterkunft	HS	MS	NS
<b>Eco</b>	1870,-	1670,-	1335,-
<b>Komfort</b>	2060,-	1870,-	1475,-
<b>Klein &amp; Fein</b>	2195,-	1995,-	1535,-
<b>Komfort Plus</b>	2640,-	2440,-	1915,-

Alle Preise sind pro Person bei zwei Teilnehmern im Doppelzimmer, mit Mietwagenkategorie Z (Kat. A bei NS). Preise für eine oder mehr als zwei Personen und Kinder auf Anfrage. Beispiele für die Unterkunfts-kategorien finden Sie auf S. 26–27.

### Reisedaten

HS: 15.6.–19.8.18  
MS: 1.5.–14.6.18 / 20.8.–30.9.18  
NS: 1.1.–30.4.18 / 1.10.–20.12.18

### Zuschlag höhere Mietwagenkategorien (pro Fahrzeug/Miete)

	A	B	N	FG	I
<b>HS</b>	36,-	180,-	468,-	999,-	1962,-
<b>MS</b>	27,-	72,-	342,-	612,-	1323,-
<b>NS</b>	inkl.	63,-	342,-	441,-	999,-

### Eingeschlossene Leistungen

- Fluganreise in der Economy-Klasse inkl. 1 Gepäckstück pro Person, Steuern und Gebühren (Details siehe S. 24)
- 9 Tage Mietwagen der entspr. Kategorie ab/bis Flughafen inkl. unbegr. km, CDW-Versicherung, Flughafenservicegebühr
- 9 Übernachtungen mit Frühstück in der entspr. Kategorie
- Reiseunterlagen

### Nicht im Preis enthalten

- Mögliche Flug- und Mietwagenzuschläge
- Reiseversicherung





12 Tage

# FASZINIERENDES ISLAND

Durch den Inlandflug nach Nordisland gewinnen Sie Zeit, um die Sehenswürdigkeiten in Nord-, Ost- und Südisland in Ruhe zu erkunden.

## Programm

### Tag 1 Anreise

Flug nach Keflavík und Flybus Transfer nach Reykjavík und Übernachtung. (ca. 50 km)

### Tag 2 Reykjavík - Akureyri

Am Morgen erkunden Sie Islands Hauptstadt Reykjavík. Am frühen Nachmittag Inlandflug nach Akureyri und Übernahme des Mietwagens. Den Rest des Tages verbringen Sie in Akureyri. Eine Übernachtung in Akureyri.

### Tag 3 Akureyri - Mývatn

Auf dem Weg zum See Mývatn bewundern Sie den Götterwasserfall Godafoss. Spazieren Sie am Mývatn durch das Lavalabyrinth von Dimmuborgir. Die bis zu 100°C heißen Schlammputzen von Námaskarð sind ebenfalls sehenswert. Zwei Übernachtungen in der Region Mývatn oder Húsavík. (ca. 120 km)

### Tag 4 Húsavík - Ásbyrgi - Dettifoss

Im malerischen Fischerdorf Húsavík werden regelmäßig Walbeobachtungsfahrten angeboten. Stattdessen Sie der hufeisenförmigen Schlucht Ásbyrgi einen Besuch ab, bevor Sie auf dem Rückweg zum Mývatn den mächtigen Wasserfall Dettifoss bestaunen. (ca. 210 km)

### Tag 5 Mývatn - Egilsstaðir

Fahrt nach Egilsstaðir. Unternehmen Sie eine kleine Wanderung im Gebiet rund um den See Lagarfljót, zum Beispiel zum Hengifoss-Wasserfall. Eine Übernachtung in der Region Egilsstaðir. (ca. 240 km)

### Tag 6 Ostisland - Höfn

Entlang der beeindruckenden Ostfjorde, welche ganz im Zeichen des majestätischen

Vatnajökullgletschers stehen, gelangen Sie nach Höfn. Eine Übernachtung in der Region Höfn. (ca. 250 km)

### Tag 7 Nationalpark Skaftafell

Eine Bootsfahrt auf der Gletscherlagune Jökulsárlón lohnt sich. Leichte Wanderung zum Svartifoss-Wasserfall, der von schwarzen Basaltsäulen umrahmt wird. Zwei Übernachtungen in der Region Kirkjubæjarklaustur. (ca. 200 km)

### Tag 8 Tag zur freien Verfügung

Je nach Saison und Wetter ist ein Abstecher ins Hochland, z. B. nach Landmannalaugar oder zu den Laki-Kratern empfehlenswert.

### Tag 9 Südküste

Fahrt an die Südspitze Islands nach Vík, Brutplatz von zahlreichen Vogelarten. Besuch des Freilichtmuseums und des Wasserfalls in Skógar. Anschließend zieht Sie der Wasserfall Seljalandsfoss in seinen Bann. Zwei Übernachtungen in der Region Hella oder Selfoss. (ca. 170 km)

### Tag 10 Tag zur freien Verfügung

Erleben Sie im geothermalen Kraftwerk Hellisheiði, wie die Isländer den «grünen Strom» aus Erdwärme gewinnen. Daneben sind auch verschiedene Tagesausflüge möglich.

### Tag 11 Geysir - Gullfoss - Þingvellir

Heute stehen besonders berühmte Sehenswürdigkeiten auf dem Programm. So unter anderem das Geysir-Gebiet, der goldene Wasserfall Gullfoss sowie der Nationalpark Þingvellir, wo sich das Alþing befindet. Übernachtung in Reykjavík oder in der Nähe des Flughafens. (ca. 210 km)

### Tag 12 Abreise

Fahrt zum Flughafen und Rückflug. (ca. 5 km)

## Inlandflug nach Akureyri Schwerpunkt Norden und Süden



Januar – Dezember

ca. 1455 km

## Preise

Unterkunft	HS	MS	NS
<b>Eco</b>	2375,-	2160,-	1850,-
<b>Komfort</b>	2795,-	2580,-	1965,-
<b>Klein &amp; Fein</b>	2960,-	2745,-	2140,-
<b>Komfort Plus</b>	3295,-	3090,-	2385,-

Alle Preise sind pro Person bei zwei Teilnehmern im Doppelzimmer, mit Mietwagenkategorie Z (Kat. A bei NS). Preise für eine oder mehr als zwei Personen und Kinder auf Anfrage. Beispiele für die Unterkunfts-kategorien finden Sie auf S. 26–27.

### Reisedaten

HS: 15.6.–19.8.18  
MS: 1.5.–14.6.18 / 20.8.–30.9.18  
NS: 1.1.–30.4.18 / 1.10.–20.12.18

### Zuschlag höhere Mietwagenkategorien (pro Fahrzeug/Miete)

	A	B	N	FG	I
<b>HS</b>	40,-	200,-	520,-	1110,-	2108,-
<b>MS</b>	30,-	80,-	380,-	680,-	1470,-
<b>NS</b>	inkl.	70,-	380,-	490,-	1110,-

### Eingeschlossene Leistungen

- Fluganreise in der Economy-Klasse inkl. 1 Gepäckstück pro Person, Steuern und Gebühren (Details siehe S. 24)
- Transfer mit dem Flybus vom Flughafen nach Reykjavík
- Inlandflug Reykjavík – Akureyri inkl. 1 Gepäckstück pro Person, Steuern und Gebühren
- 10 Tage Mietwagen der entspr. Kategorie ab Flughafen Akureyri/bis Flughafen Keflavík inkl. unbegr. km, CDW-Versicherung, Flughafenservicegebühr, Einwegmiete
- 11 Übernachtungen mit Frühstück in der entspr. Kategorie
- Reiseunterlagen

### Nicht im Preis enthalten

- Flughafentransfer von Hotel Reykjavík zum Inlandsflughafen
- Mögliche Flug- und Mietwagenzuschläge
- Reiseversicherung



Die drolligen Papageientaucher lassen sich besonders in Látrabjarg gut fotografieren.

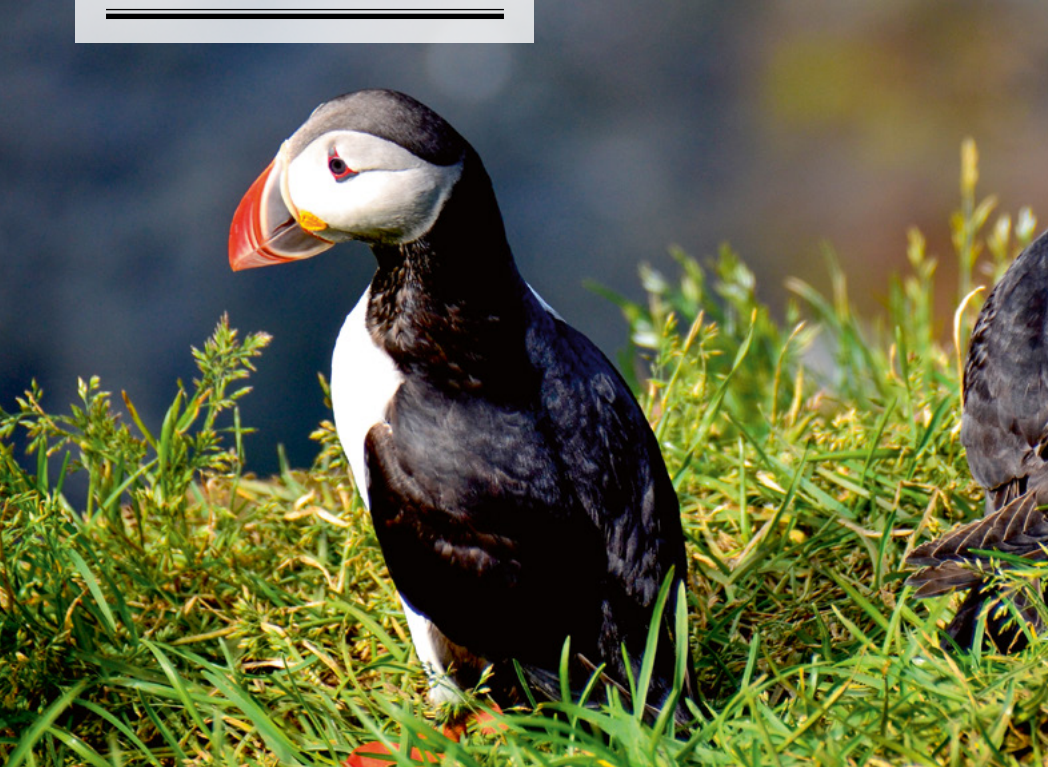

## Snæfellsnes und Westfjorde Vogelfelsen Látrabjarg



Mai – September

ca. 1860 km

12 Tage

# DER WESTEN ISLANDS

Die rauen Westfjorde bieten für Naturfreunde neben verschiedenen Wanderwegen und einem einmaligen Naturschutzgebiet, ein besonders reiches Vogelleben. In Látrabjarg nisten unter anderem zahlreiche Papageientaucher.

## Programm

### Tag 1 Anreise

Flug nach Keflavik und Übernahme des Mietwagens. Übernachtung in Reykjavik oder Keflavik. (ca. 50 km)

### Tag 2 Reykjavík – Hvammstangi

Fahrt in den Nordwesten Islands. Die Halbinsel Vatnsnes verfügt neben schönen Wanderwegen auch über eine große Seehundkolonie. Eine Übernachtung in der Region Hvammstangi. (ca. 290 km)

### Tag 3 Hólmavík – Drangsnæs

In Hólmavík gibt es ein Museum über Hexerei und deren Verfolgung. Auf dem Weg in eines der einsamsten Gebiete Islands, Strandir, liegt der kleine Fischerort Drangsnæs. Übernachtung in der Region Drangsnæs oder Hólmavík. (ca. 270 km)

### Tag 4 Drangsnæs – Ísafjörður

Über den Pass Steingrímsfjarðarheiði und entlang imposanter Fjorde gelangen Sie nach Ísafjörður. Drei Übernachtungen in der Region. (ca. 240 km)

### Tag 5 Tag zur freien Verfügung

Ein Ausflug ins Naturreservat Hornstrandir lohnt sich. Es zählt zu den letzten unberührten Naturlandschaften Europas und ist nur mit dem Boot erreichbar.

### Tag 6 Tag zur freien Verfügung

Auf der kleinen Insel Vigur nisten jedes Jahr tausende Meeresvögel und Eiderenten. Ab Ísafjörður werden geführte Ausflüge dorthin organisiert.

### Tag 7 Ísafjörður – Dynjandifoss

Entlang eines schmalen Küstensaums fahren Sie in Richtung Süden. Am Ende des Arnarfjörður stürzt der Dynjandifoss in Kaskaden den Fels hinab. Zwei Übernachtungen in der Region Patreksfjörður. (ca. 210 km)

### Tag 8 Látrabjarg

Am westlichsten Punkt von Island, Látrabjarg, lassen sich viele Seevögel beobachten. Vor allem der putzige Papageientaucher ist hier besonders zutraulich (Juni bis Mitte August).

### Tag 9 Brjánlækur – Stykkishólmur

Überfahrt mit der Fähre MS Baldur nach Stykkishólmur. Zwei Übernachtungen in der Region Snæfellsnes oder Borgarnes. (ca. 80 km)

### Tag 10 Halbinsel Snæfellsnes

Die Halbinsel Snæfellsnes wird vom Gletscher Snæfellsjökull überthront. An der Südküste finden Sie weiße Sandstrände zwischen schwarzen Felsen, wo zahlreiche Vögel nisten. (ca. 200 km)

### Tag 11 Deildartunguhver – Hraunfossar

Erleben Sie die ergiebigste Heißwasserquelle Islands, Deildartunguhver und bewundern Sie die einzigartigen Lavawasserfälle Hraunfossar, die ein gutes Fotomotiv abgeben. Übernachtung in der Region Reykjavik oder Keflavik. (ca. 310 km)

### Tag 12 Abreise

Fahrt zum Flughafen und Rückflug. (ca. 5 km)

## Preise

Unterkunft	HS	MS
<b>Eco</b>	2275,-	2040,-
<b>Komfort</b>	2645,-	2410,-
<b>Klein &amp; Fein</b>	2840,-	2595,-

Alle Preise sind pro Person bei zwei Teilnehmern im Doppelzimmer, mit Mietwagenkategorie Z. Preise für eine oder mehr als zwei Personen und Kinder auf Anfrage. Beispiele für die Unterkunfts-kategorien finden Sie auf S.26–27.

### Reisedaten

HS: 15.6.–19.8.18  
MS: 1.5.–14.6.18 / 20.8.–30.9.18

### Zuschlag höhere Mietwagenkategorien (pro Fahrzeug/Miete)

	A	B	N	FC	I
<b>HS</b>	44,-	220,-	572,-	1221,-	2398,-
<b>MS</b>	33,-	88,-	418,-	748,-	1617,-

### Eingeschlossene Leistungen

- Fluganreise in der Economy-Klasse inkl. 1 Gepäckstück pro Person, Steuern und Gebühren (Details siehe S. 24)
- 11 Tage Mietwagen der entspr. Kategorie ab/bis Flughafen inkl. unbegr. km, CDW-Versicherung, Flughafenservicegebühr
- 11 Übernachtungen mit Frühstück in der entspr. Kategorie
- Fähre über den Breiðafjörður
- Reiseunterlagen

### Nicht im Preis enthalten

- Mögliche Flug- und Mietwagenzuschläge
- Reiseversicherung



Das isländische Hochland ist an manchen Orten eine fast außerirdisch wirkende, schwarze Steinwüste.



12 Tage

# ABENTEUER HOCHLAND

Sie fahren über die abenteuerlichen Hochlandpisten und durchqueren die Gletscherflüsse. Unterwegs entspannen Sie in natürlichen heißen Quellen und wandern in Landmannalaugar und Kerlingarfjöll.

## Programm

### Tag 1 Anreise

Flug nach Keflavik und Übernahme des Mietwagens. Übernachtung in Reykjavik oder in der Nähe des Flughafens. (ca. 50 km)

### Tag 2 Þingvellir - Geysir - Gullfoss

Erkundung der Hauptstadt Reykjavik. Anschließend Fahrt über den Nationalpark Þingvellir ins Springquellengebiet Geysir und zum goldenen Wasserfall Gullfoss. Übernachtung in der Region Laugarvatn. (ca. 100 km)

### Tag 3 Kjölur - Kerlingarfjöll

Über die Kjölur-Hochlandpiste erreichen Sie Kerlingarfjöll. Überall dampft es aus kleinen Spalten. Zwei Übernachtungen in der Region Kerlingarfjöll. (ca. 140 km)

### Tag 4 Tag zur freien Verfügung

Unternehmen Sie eine eindrucksvolle Wanderung im Gebiet von Kerlingarfjöll und entspannen Sie abends in einer heißen Quelle.

### Tag 5 Hveravellir - Skagafjörður

Weiterfahrt zu den heißen Quellen von Hveravellir und weiter in Richtung Norden. Im Tal der Pferde, Skagafjörður, gibt es Einiges zu entdecken. Übernachtung in der Region Sauðárkrúkur. (ca. 210 km)

### Tag 6 Akureyri - Góðafoss - Mývatn

Auf dem Weg zum Mückensee Mývatn kurzer Stopp in Akureyri und beim Wasserfall Góðafoss. Der Mývatn besticht durch eine äußerst vielfältige Vulkanlandschaft. Zwei Übernachtungen in der Region Mývatn oder Húsavík. (ca. 220 km)

### Tag 7 Húsavík - Halbinsel Tjörnes

Rundfahrt um die Halbinsel Tjörnes und Halt in Húsavík, wo täglich mehrere Walbeobachtungstouren angeboten werden. Besuch der Wasserfälle im Nationalpark Jökulsárgljúfur. (ca. 240 km)

### Tag 8 Sprengisandur - Landmannalaugar

Heute steht die zweite Hochlandroute auf dem Programm. Die Sprengisandur ist eine der klassischen und gleichzeitig eine der längsten und berühmtesten Nord-Süd-Routen durch das isländische Hochland. Zwei Übernachtungen am Rande des Hochlandes. (ca. 280 km)

### Tag 9 Tag zur freien Verfügung

Wanderung im Gebiet Landmannalaugar. Die Gegend gilt aufgrund der farbigen Berge und vielen vulkanischen Erscheinungen als eine der schönsten der Insel.

### Tag 10 Þórsmörk - Hella

Unterwegs nach Hella entdecken Sie das ebenfalls sehr eindrucksvolle Tal Þórsmörk, das von drei Gletschern umgeben ist. Übernachtung in der Region Hella. (ca. 270 km)

### Tag 11 Hveragerði - Halbinsel Reykjanes

In Hveragerði werden die Gewächshäuser mit Erdwärme beheizt. Auf der Halbinsel Reykjanes spazieren Sie am Strand entlang zu den Leuchttürmen von Garður. Übernachtung in der Region Reykjavik oder Keflavik. (ca. 130 km)

### Tag 12 Abreise

Fahrt zum Flughafen und Rückflug. (ca. 5 km)

Kjölur und Sprengisandur  
Wanderungen im Hochland  
Heiße Quellen zum Baden unterwegs



Juli - September

ca. 1650 km

## Preise

Unterkunft	HS	MS
<b>Eco</b>	3155,-	2675,-
<b>Komfort</b>	2795,-	2325,-

Alle Preise sind pro Person bei zwei Teilnehmern im Doppelzimmer, mit Mietwagenkategorie FG. Preise für eine oder mehr als zwei Personen und Kinder auf Anfrage. Beispiele für die Unterkunfts-kategorien finden Sie auf S. 26-27.

### Reisedaten

HS: 17.-19.8.18  
MS: 20.8.-15.9.18

**Achtung:** Öffnung des Hochlandes wetterbedingt.

**Zuschlag höhere Mietwagenkategorien**  
(pro Fahrzeug/Miete)

	G	H	I	XP*
<b>HS</b>	165,-	429,-	1177,-	1386,-
<b>MS</b>	165,-	297,-	869,-	737,-

\*XP=Land Rover Defender

### Eingeschlossene Leistungen

- Fluganreise in der Economy-Klasse inkl. 1 Gepäckstück pro Person, Steuern und Gebühren (Details siehe S. 24)
- 11 Tage Mietwagen der entspr. Kategorie ab/bis Flughafen inkl. unbegr. km, CDW-Versicherung, Flughafenservicegebühr
- 11 Übernachtungen mit Frühstück in der entspr. Kategorie
- Reiseunterlagen

### Nicht im Preis enthalten

- Mögliche Flug- und Mietwagenzuschläge
- Reiseversicherung





12 Tage

## DIE ENTDECKERREISE

*Entdecken Sie die schönsten Sehenswürdigkeiten entlang der Ringstraße mit Schwerpunkt Halbinsel Snæfellsnes und Mývatngebiet. Die Region rund um den See Mývatn ist eines der Highlights für viele Islandreisende.*

### Programm

#### Tag 1 Anreise

Flug nach Keflavík und Übernahme des Mietwagens. Übernachtung in Reykjavík oder in der Nähe des Flughafens. (ca. 50 km)

#### Tag 2 Reykjavík - Walfjord - Reykholt

Besuchen Sie am Vormittag die Hauptstadt Reykjavík. Das Drehrestaurant Perlan bietet eine schöne Aussicht auf die ganze Stadt. Nachmittags gelangen Sie entlang des Hvalfjörður (Walfjord) nach Borgarnes und weiter ins Dichterstädtchen Reykholt. Ganz in der Nähe befinden sich die atemberaubend schönen Lavawasserfälle Hraunfossar. Zwei Übernachtungen in der Region Borgarnes. (ca. 130 km)

#### Tag 3 Halbinsel Snæfellsnes

Rundfahrt um die Halbinsel Snæfellsnes, auch «Island in einer Nussschale» genannt. Es werden geführte Touren auf den Gletscher Snæfellsjökull angeboten. Im Süden finden Sie weiße Sandstrände und grüne Wiesen, im Norden kleine Fischerhäfen. Ab Ólafsvík können Sie eine Walbeobachtungstour unternehmen. (optional). (ca. 330 km)

#### Tag 4 Vatnsnes - Skagafjörður

Mit etwas Glück können Sie an der Küste der Halbinsel Vatnsnes Seehunde beobachten. Im Heimatmuseum Glaumbær gibt es schöne alte Torfhöfe zu besichtigen. Hólar beherbergt neben dem alten Bischofssitz auch ein Pferdezentrum, wo Ihnen die Besonderheiten des Islandpferdes näher gebracht werden. Übernachtung in der Region Sauðárkrúkur. (ca. 250 km)

#### Tag 5 Akureyri - Godafoss - Mývatn

In der zweitgrößten Stadt Islands, Akureyri, finden Sie einen botanischen Garten mit Café und viele hübsche Geschäfte. Auf der Weiterfahrt ins Mývatngebiet wartet der Götterwasserfall Godafoss, der sich in zwei Arme teilt, auf Sie. Zwei Übernachtungen in der Region Mývatn oder Húsavík. (ca. 220 km)

#### Tag 6 Húsavík - Mývatn

Unternehmen Sie einen Abstecher ins malerische Fischerdorf Húsavík und begeben Sie sich auf eine Walbeobachtungsfahrt (optional). Rund um den Mývatnsee gibt es viele interessante Sehenswürdigkeiten, wie beispielsweise das Lavabyrinth Dimmuborgir, die heißen Quellen bei Námaskarð, die Lavafelder der Krafla sowie die

Pseudokrater von Skútustaðir. Abends entspannen Sie im Mývatn Nature Bath (optional). (ca. 120 km)

#### Tag 7 Ásbyrgi - Dettifoss - Egilsstaðir

Weiterfahrt zur hufeisenförmigen Schlucht Ásbyrgi und zu den Echofelsen Hljóðaklettur. Der 44 m hohe Wasserfall Dettifoss beeindruckt durch seine riesigen Wassermassen. Entlang der Missetäterwüste Óðaðhraun gelangen Sie nach Ostisland. Spazieren Sie durch Islands größtes Waldgebiet Hallormsstaður. Übernachtung in der Region Egilsstaðir. (ca. 235 km)

#### Tag 8 Ostfjorde - Höfn

In den Ostfjorden befinden sich viele hübsche Fischerdörfer. Djúpivogur, einer der ältesten Handelsplätze der Insel, ist nur eines davon. Übernachtung in der Region Höfn. (ca. 290 km)

#### Tag 9 Jökulsárlón - Skaftafell - Vík

Wir empfehlen eine Bootsfahrt auf der Gletscherglacie Jökulsárlón (optional), bevor Sie eine kurze Wanderung zum Svartifoss-Wasserfall, der von schwarzen Basaltsäulen umrahmt wird, unternehmen. Über die Sanderebene gelangen Sie zum Küstenort Vík, mit tiefschwarzen Lavastränden





## Sehenswürdigkeiten entlang der Ringstraße Snæfellsnes und Mývatn



April – Oktober

ca. 2260 km

und Sicht auf die Felsnadeln Reynisdrangar, Skessudrangur, Laddrangur sowie Langhamar. Eine Übernachtung in der Region Vík. (ca. 280 km)

**Tag 10 Skógar – Seljalandsfoss – Hekla**  
An der Südküste gibt es zwei weitere Wasserfälle zu bewundern, den Skógafoss und den Seljalandsfoss. Im Informationszentrum Eyjafjallajökull finden Sie spannende Berichte zum Leben am Fuße eines Vulkans und zum Vulkanausbruch 2010. Eine Übernachtung in der Region Hella. (ca. 130 km)

**Tag 11 Geysir – Gullfoss – Þingvellir**  
Auf dem Weg ins Geysir-Gebiet, wo der Strokkur regelmäßig seine Wasserfontänen in die Luft schleudert, liegt der Vulkankrater Kerið, der mit leuchtend rotem Gestein beeindruckt. Der goldene Wasserfall Gullfoss ist ein beliebtes Fotomotiv. Am Ende des Tages besuchen Sie die bedeutendste historische Stätte Islands, Þingvellir. Übernachtung in Reykjavík oder in der Nähe des Flughafens. (ca. 220 km)

**Tag 12 Rückflug**  
Fahrt zum Flughafen und Rückflug. (ca. 5 km)



## UNSER TIPP ANSCHLUSS- PROGRAMM

*Kombinieren Sie Ihre Islandreise mit einem Abstecher nach Grönland. In der Diskobucht bei Ilulissat erlebt man die faszinierende Welt der kalbenden Gletscher. Besonders beeindruckend ist eine Bootsfahrt zwischen den riesigen Eisbergen hindurch. Aber auch eine Hundeschlittenfahrt ist sehr erlebnisreich. In den Jäger- und Fischerdörfern erfährt man viel über die Kultur der Inuit. Die Flugzeit ab Reykjavík beträgt nur etwa 3 Stunden. Weitere Informationen finden Sie auf Seite 62.*

## Preise

Unterkunft	HS	MS	NS
<b>Eco</b>	2115,-	1880,-	1570,-
<b>Komfort</b>	2455,-	2220,-	1690,-
<b>Klein &amp; Fein</b>	2675,-	2440,-	1805,-
<b>Komfort Plus</b>	3030,-	2795,-	2050,-

Alle Preise sind pro Person bei zwei Teilnehmern im Doppelzimmer, mit Mietwagenkategorie Z (Kat. A bei NS). Preise für eine oder mehr als zwei Personen und Kinder auf Anfrage. Beispiele für die Unterkunfts-kategorien finden Sie auf S. 26–27.

## Reisedaten

HS: 15.6.–19.8.18  
MS: 1.5.–14.6.18 / 20.8.–30.9.18  
NS: 1.1.–30.4.18 / 1.10.–20.12.18

## Zuschlag höhere Mietwagenkategorien (pro Fahrzeug/Miete)

	A	B	N	FG	I
<b>HS</b>	44,-	220,-	572,-	1221,-	2398,-
<b>MS</b>	33,-	88,-	418,-	748,-	1617,-
<b>NS</b>	inkl.	77,-	418,-	539,-	1221,-

## Eingeschlossene Leistungen

- Fluganreise in der Economy-Klasse inkl. 1 Gepäckstück pro Person, Steuern und Gebühren (Details siehe S. 24)
- 11 Tage Mietwagen der entspr. Kategorie ab/bis Flughafen inkl. unbegr. km, CDW-Versicherung, Flughafenservicegebühr
- 11 Übernachtungen mit Frühstück in der entspr. Kategorie
- Reiseunterlagen

## Nicht im Preis enthalten

- Mögliche Flug- und Mietwagenzuschläge
- Reiseversicherung





## 15 Tage

# DIE GROSSE RUNDREISE

*Eine beliebte Mietwagenrundreise rund um die Ringstraße. Sie haben genug Zeit, um je nach Interesse auch noch Ausflüge und Aktivitäten, zum Beispiel ins Hochland oder ins Innere eines Vulkans, einzubauen.*

## Programm

### Tag 1 *Anreise*

Flug nach Keflavik und Übernahme des Mietwagens. Erkunden Sie auf Ihrem Weg in die Hauptstadt die Halbinsel Reykjanes, die einige kleine Schätze zu bieten hat. Übernachtung in der Region Reykjavik oder Keflavik. (ca. 50 km)

### Tag 2 *Glymur - Hraunfossar - Borgarnes*

In der Region des Hvalfjörður liegt der mit ca. 200 m höchste Wasserfall Islands, Glymur. Weiter geht es ins Reykholttdalur, «Rauchhügeltal», wo Sie die Heißwasserquelle Deildartunguhver sowie die bezaubernden Wasserfälle Hraunfossar bestaunen können. In Borgarnes werden die Besucher im Landnahmemuseum ausführlich über die ersten Siedler auf der Insel informiert. Zwei Übernachtungen in der Region Borgarnes oder Snæfellsnes. (ca. 210 km)

### Tag 3 *Halbinsel Snæfellsnes*

Heute umrunden Sie die Halbinsel Snæfellsnes. Besteigen Sie den erloschenen Vulkan Eldborg und genießen Sie die beeindruckende Sicht auf den kreisrunden Krater. Zwischen den beiden Fischerorten Arnarstapi und Hellnar erhebt sich der Torbogen Gatklettur aus dem Meer. Vorbei am Gletscher Snæfellsjökull gelangen Sie in den Norden der Halbinsel, der durch die tiefen Fjorde und die zahlreichen Fischerorte geprägt wird. (ca. 330 km)

### Tag 4 *Skagafjörður - Siglufjörður*

Weiterfahrt in Richtung Norden. Machen Sie einen Abstecher nach Siglufjörður, zur ehemaligen Heringsstation. Das Schwimmbad von Hofsóðs liegt direkt am Meer und bietet einen herrlichen Ausblick. Im Freilichtmuseum Glaumbær stehen alte Torfhöfe aus dem 19. Jahrhundert mit original eingerichteten Räumen. Eine Übernachtung in der Region Sauðárkrúkur. (ca. 250–520 km)

### Tag 5 *Akureyri - Goðafoss - Mývatn*

In Akureyri, der Hauptstadt des Nordens, ist die Akureyrarkirkja Kirche eine besonders eindrucksvolle Sehenswürdigkeit. Legen Sie auf Ihrem Weg zum Mývatn einen Zwischenhalt beim Götterwasserfall Goðafoss ein. Drei Übernachtungen in der Region Mývatn oder Húsavík. (ca. 130 km)

### Tag 6 *Námaskarð - Krafla - Skútustaðir*

Entdecken Sie die Naturwunder rund um den See Mývatn. So zum Beispiel die heißen Quellen bei Námaskarð, die Lavafelder der Krafla sowie die Pseudokrater von Skútustaðir. Außerdem gibt es am See Mývatn eine große Zahl verschiedenster Entenarten. Unter anderem Pfeif-, Eis- sowie Kragenenten. Am Abend empfehlen wir ein spannendes Bad im Mývatn Nature Bath (optional). (ca. 140 km)

### Tag 7 *Húsavík - Hljóðaklettur - Dettifoss*

Im malerischen Fischerdorf Húsavík werden regelmäßig Walbeobachtungsfahrten angeboten. Daneben informiert das Walmuseum über die Besonderheiten der Tiere. Auf dem Rückweg zum Mývatn gelangen Sie zur hufeisenförmigen Schlucht Ásbýrgi und wandern bei den Echofelsen Hljóðaklettur. Einen weiteren Höhepunkt des Tages bildet der atemberaubende Wasserfall Dettifoss. (ca. 270 km)

### Tag 8 *Möðrudalsheiði - Egilsstaðir*

Über die Missetäterwüste Möðrudalsheiði erreichen Sie Ostisland. Auf einer Reittour gelangen Sie zu den besten Seehundbeobachtungsplätzen der Region (optional). Egilsstaðir ist die größte Stadt im Osten Islands. Zwei Übernachtungen in der Region Egilsstaðir. (ca. 300 km)

### Tag 9 *Hengifoss - Hallormstaður*

Wandern Sie um den See Lögurinn, wo das Seeungeheuer «Lagarflótsormurinn» hausen soll, oder zum Wasserfall Hengifoss, welcher von leuchtend roten Sedimentschichten durchzogen ist. Zudem lädt das größte Waldgebiet Islands bei Hallormstaður zu einem Spaziergang ein.





**Mietwagenreise**  
**Entlang der Ringstraße**  
**Zeit für verschiedene Ausflüge**

Januar – Dezember ca. 2.665 km

**Tag 10 Ostfjorde - Höfn**

Fahrt entlang der Ostfjorde nach Höfn. In Stöðvarfjörður wird Petra Sveinsdóttirs private Steinsammlung gezeigt, an der sie praktisch ihr ganzes Leben lang gearbeitet hat. In Höfn selbst widmet sich die Gletscherausstellung der Geologie und Geschichte des Vatnajökull. Eine Übernachtung in der Region Höfn. (ca. 250 km)

**Tag 11 Gletscherlagune - Skaftafell**

Begeben Sie sich bei einer Bootstour auf der Gletscherlagune Jökulsárlón zwischen die schwimmenden Eisberge. Manchmal lassen sich hier auch Robben beobachten. Schwarze Basaltsäulen umgeben den Wasserfall Svartifoss im Nationalpark Skaftafell. Im Nationalpark wird auch eine geführte Gletscherwanderung angeboten. Unterwegs erhalten Sie tiefe Einblicke in die faszinierende Welt der Gletscher. Zwei Übernachtungen in der Region Skaftafell oder Kirkjubæjarklaustur. (ca. 140 km)

**Tag 12 Tag zur freien Verfügung**

Unternehmen Sie einen Ausflug ins Landesinnere (optional/wetterbedingt), entweder mit dem Bus ins Gebiet von Landmannalaugur, das von rötlichen, gelbbraunen und grünen Bergen umgeben ist und über eine hohe geothermale Aktivität verfügt, oder mit dem Super-Truck zu den Laki-Kratern, die wie eine Perlenkette aufgereiht sind.

**Tag 13 Vík - Skógar - Hella**

Auf der Fahrt nach Hella passieren Sie die Seljalands- und Skógafoss Wasserfälle, das Heimatmuseum Skógar, schwarze Strände und zerklüftete Lavafelder. In der Region Hella befindet sich der Vulkan Hekla. Lange Zeit galt dieser Vulkan in Europa als Tor zur Hölle. Grund dafür waren wohl die verheerenden Ausbrüche zwischen dem 12. und 17. Jahrhundert, die sich die Menschen damals nur so erklären konnten. Eine Übernachtung in der Region Hella. (ca. 290 km)

**Tag 14 Gullfoss - Geysir - Keflavík**

Heute stehen nochmals einige Highlights auf dem Programm. Darunter der goldene Wasserfall Gullfoss und das Geysir-Gebiet, mit dem immer noch sehr aktiven Geysir Strokkur (dt. Butterfass). Der Nationalpark Þingvellir hat eine große geologische und historische Bedeutung. Schnorcheln Sie in der Silfra-Spalte «zwischen Amerika und Europa» (optional). Das kristallklare Wasser der tiefen Spalte verleiht ein Gefühl der Schwerelosigkeit. Übernachtung in der Region Reykjavík oder Keflavík. (ca. 200 km)

**Tag 15 Abreise**

Fahrt zum Flughafen und Rückflug (ca. 5 km)

**Preise**

Unterkunft	HS	MS	NS
<b>Eco</b>	2510.-	2240.-	1890.-
<b>Komfort</b>	2885.-	2615.-	1980.-
<b>Klein &amp; Fein</b>	3165.-	2895.-	2215.-
<b>Komfort Plus</b>	3650.-	3380.-	2445.-

Doppelzimmer, mit Mietwagenkategorie Z (Kat. A bei NS). Preise für eine oder mehr als zwei Personen und Kinder auf Anfrage. Beispiele für die Unterkunfts-kategorien finden Sie auf S. 26 –27.

**Reisedaten**

HS: 15.06.–19.08.17  
 MS: 01.05.–14.06.17 / 20.08.–30.09.17  
 NS: 01.01.–30.04.17 / 01.10.–20.12.17

**Zuschlag höhere Mietwagenkategorien**  
 (pro Fahrzeug/Miete)

	A	B	N	FG	I
<b>HS</b>	56.-	252.-	700.-	1442.-	2842.-
<b>MS</b>	28.-	112.-	490.-	882.-	1904.-
<b>NS</b>	inkl.	70.-	490.-	616.-	1428.-

**Eingeschlossene Leistungen**

- Fluganreise in der Economy-Klasse inkl. 1 Gepäckstück pro Person, Steuern und Gebühren (Details siehe S. 24)
- 14 Tage Mietwagen der entspr. Kategorie ab/bis Flughafen inkl. unbegr. km, CDW-Versicherung, Flughafenservicegebühr
- 14 Übernachtungen mit Frühstück in der entspr. Kategorie
- Reiseunterlagen inkl. Reiseführer & Straßenkarte

**Nicht im Preis enthalten**

- Mögliche Flug- oder Mietwagenzuschläge, Preise auf Anfrage
- Reiseversicherung



Die Felsen an der Südküste Islands sind der Sage nach Trolle, die vom Sonnenlicht versteinert wurden.



15 Tage

# ISLAND KOMPLETT

Neben den schönsten Sehenswürdigkeiten entlang der Ringstraße erkunden Sie auf dieser intensiven Reise auch die einsamen, dünn besiedelten Westfjorde.

## Programm

### Tag 1 Anreise

Flug nach Keflavik und Übernahme des Mietwagens. Übernachtung in der Region Reykjavik oder Keflavik. (ca. 50 km)

### Tag 2 Þingvellir - Geysir - Gullfoss

In Þingvellir wurde bereits 930 n. Chr. das Alþing gegründet. Die Fahrt geht ins Geysirgebiet und zum goldenen Wasserfall Gullfoss. Übernachtung in der Region Laugarvatn. (ca. 150 km)

### Tag 3 Seljalandsfoss - Skógar - Vík

Begeben Sie sich hinter den Wasserfall Seljalandsfoss. In Skógar gibt es ein interessantes Volkkundemuseum. Erkunden Sie auf einem Spaziergang die schwarzen Sandstrände von Vík. Eine Übernachtung in der Region Vík. (ca. 250 km)

### Tag 4 Skaftafell - Jökulsárlón - Höfn

Wandern Sie im Nationalpark Skaftafell oder bestaunen Sie die schwimmenden Eisberge auf der Gletscherlagune Jökulsárlón. Übernachtung in der Region Höfn. (ca. 220 km)

### Tag 5 Ostfjorde - Egilsstaðir

Der Weg nach Egilsstaðir ist von ungleich geformten Bergen, tiefen Tälern und unzähligen Fjorden gekennzeichnet. Übernachtung in der Region Egilsstaðir. (ca. 250 km)

### Tag 6 Jökulsárgljúfur - Húsavík

Entdecken Sie die Sehenswürdigkeiten des Nationalparks Jökulsárgljúfur, wie beispielsweise den Wasserfall Dettifoss. Unternehmen Sie in Húsavík eine Walbeobachtungsfahrt (optional). Zwei Übernachtungen in der Region Húsavík oder Mývatn. (ca. 310 km)

### Tag 7 Mývatn

Ein weiteres Highlight auf Ihrer Islandreise ist das Gebiet rund um den Mückensee Mývatn. Die Umgebung des Sees ist durch einen vielfältigen Vulkanismus geprägt. (ca. 140 km)

### Tag 8 Godafoss - Akureyri - Skagafjörður

Weiterfahrt zum Wasserfall Godafoss und zur Hauptstadt des Nordens, Akureyri. Der Skagafjörður ist für seine Pferdezucht bekannt. Übernachtung in der Region Hvammstangi. (ca. 290 km)

### Tag 9 Hvammstangi - Hólmavík

Sie fahren den Fjorden entlang und erreichen Hólmavík. Übernachtung in der Region Hólmavík oder Drangsnæs. (ca. 150 km)

### Tag 10 Ísafjörður

Heute erreichen Sie Ísafjörður, den Hauptort der Westfjorde. Zwei Übernachtungen in der Region Ísafjörður. (ca. 230 km)

### Tag 11 Tag zur freien Verfügung

Es werden Ausflüge zur Insel Vigur oder ins Naturreservat Hornstrandir angeboten.

### Tag 12 Látrabjarg

Der Vogelfelsen Látrabjarg ist der westlichste Punkt Islands und Niststätte von zahlreichen Vogelarten, auch vom Papageientaucher. Eine Übernachtung in der Region Patreksfjörður. (ca. 290 km)

### Tag 13 Brjánslækur - Halbinsel Snæfellsnes

Mit der Fähre MS Baldur fahren Sie über den Breiðafjörður. Die Halbinsel Snæfellsnes bietet weiße Sandstrände, raue Küstenklippen und eine vielfältige Vogelwelt. Eine Übernachtung in der Region Snæfellsnes oder Borgarnes. (ca. 230 km)

### Tag 14 Borgarfjörður - Keflavík

Ein Muss ist die Besichtigung der Hraunfossar Lavawasserfälle und Deildartunguhver, der ergiebigsten Heißwasserquelle Islands. Übernachtung in der Region Reykjavik oder Keflavik. (ca. 310 km)

### Tag 15 Abreise

Fahrt zum Flughafen und Rückflug. (ca. 5 km)

## Höhepunkte entlang der Ringstraße Westfjorde



Mai – September

ca. 2875 km

## Preise

Unterkunft	HS	MS
<b>Eco</b>	2625.-	2355.-
<b>Komfort</b>	3020.-	2755.-
<b>Klein &amp; Fein</b>	3310.-	3040.-
<b>Komfort Plus</b>	3725.-	3455.-

Alle Preise sind pro Person bei zwei Teilnehmern im Doppelzimmer, mit Mietwagenkategorie Z. Preise für eine oder mehr als zwei Personen und Kinder auf Anfrage. Beispiele für die Unterkunfts-kategorien finden Sie auf S. 26–27.

### Reisedaten

HS: 15.6.–19.8.18  
MS: 15.–14.6.18 / 20.8.–30.9.18

### Zuschlag höhere Mietwagenkategorien (pro Fahrzeug/Miete)

	A	B	N	FC	I
<b>HS</b>	56.-	252.-	700.-	1442.-	2842.-
<b>MS</b>	28.-	112.-	490.-	882.-	1904.-

### Eingeschlossene Leistungen

- Fluganreise in der Economy-Klasse inkl. 1 Gepäckstück pro Person, Steuern und Gebühren (Details siehe S. 24)
- 14 Tage Mietwagen der entspr. Kategorie ab/bis Flughafen inkl. unbegr. km, CDW-Versicherung, Flughafenservicegebühr
- 14 Übernachtungen mit Frühstück in der entspr. Kategorie
- Fahrt über den Breiðafjörður
- Reiseunterlagen

### Nicht im Preis enthalten

- Mögliche Flug- und Mietwagenzuschläge
- Reiseversicherung



Im unbewohnten Hochland kann man vor allem bei Kerlingarfjöll und Landmannalaugar gut wandern.



15 Tage

# ISLAND FÜR WANDERER

Auf dieser Mietwagenreise erkunden Sie einige der schönsten Sehenswürdigkeiten Islands und können täglich zwei bis vierstündige Wanderungen unternehmen. Sie bestimmen selbst, ob und wo Sie wandern gehen.

## Programm

### Tag 1 Anreise

Flug nach Keflavik und Übernahme des Mietwagens. Übernachtung in der Region Reykjavik oder Keflavik. (ca. 50 km)

### Tag 2 Þingvellir - Geysir - Gullfoss

Wanderung im Nationalpark Þingvellir und beim Krater Kerid. Weiterfahrt nach Kerlingarfjöll. Unterwegs stoppen Sie beim Geysir Strokkur und beim Wasserfall Gullfoss. Zwei Übernachtungen in der Region Kerlingarfjöll. (ca. 200 km)

### Tag 3 Tag zur freien Verfügung

Wandern Sie im eindrucksvollen Gebiet von Kerlingarfjöll und entspannen Sie sich abends in einer heißen Quelle.

### Tag 4 Kjölur - Skagafjörður

Weiterfahrt auf der Kjölur-Route nach Nordisland. Vom Bischofssitz Hólar wandern Sie durch einen Nadelwald zur Bergterrasse Gvendarskáli und genießen eine tolle Aussicht (ca. 2,15 Std.). Übernachtung in der Region Skagafjörður. (ca. 170 km)

### Tag 5 Akureyri - Godafoss - Mývatn

Besteigen Sie den Aussichtsberg von Akureyri, Súlur (ca. 4,5 Std.). Bewundern Sie unterwegs zum Mývatn den Godafoss Wasserfall. Drei Übernachtungen in der Region Mývatn oder Húsavík. (ca. 220 km)

### Tag 6-7 Mývatn

Im Mývatngebiet existieren unzählige Wandermöglichkeiten, zum Beispiel bei den heißen Quellen von Námaskarð und den Lavafeldern bei Krafla. (ca. 70 km)

### Tag 8 Húsavík - Halbinsel Tjörnes

Besuchen Sie Húsavík für eine Walbeobachtungsfahrt und umrunden Sie die Halbinsel Tjörnes. Wanderung in der Gegend der Schlucht Ásbyrgi

und beim Wasserfall Dettifoss. Zwei Übernachtungen in der Region Egilsstaðir. (ca. 310 km)

### Tag 9 Tag zur freien Verfügung

Es gibt drei verschiedene Wanderrouten im größten Waldgebiet Islands, Hallormsstaður. Daneben sind auch Touren zu den Wasserfällen Strútsfoss (ca. 2,5 Std.) und Hengifoss (ca. 1,75 Std.) möglich. (ca. 80 km)

### Tag 10 Egilsstaðir - Höfn

Entlang der Ostfjorde gelangen Sie nach Höfn. Wandern Sie durch die Hvannagilsschlucht mit farbenprächtigen Liparitbergen (ca. 2,5 Std.). Eine Übernachtung in der Region Höfn. (ca. 250 km)

### Tag 11 Nationalpark Skaftafell

Erkunden Sie auf einer Rundwanderung den Nationalpark Skaftafell (ca. 3,45 Std.). Übernachtung in der Region Skaftafell oder Kirkjubæjarklaustur. (ca. 210 km)

### Tag 12 Landmannalaugar

Fahrt nach Landmannalaugar. Dort gibt es verschiedene Wanderwege, die Sie durch die rötlichen, gelbbraunen und grünen Berge führen. Zwei Übernachtungen in der Region Hella. (ca. 200 km)

### Tag 13 Þórsmörk

Verbringen Sie einen weiteren Tag im Hochland. Im Tal von Dör, Þórsmörk, wandern Sie durch bizarre Tuffelsen und werden mit einer fantastischen Aussicht über die Emstrur-Lavawüste belohnt (ca. 2,5 Std.). (ca. 120 km)

### Tag 14 Hveragerði - Reykjavík

Über die Gewächshausstadt Hveragerði erreichen Sie Reykjavík. Übernachtung in Reykjavík oder in der Nähe des Flughafens. (ca. 180 km)

### Tag 15 Abreise

Fahrt zum Flughafen und Rückflug. (ca. 5 km)

Hochland  
Tägliche Wanderungen  
Island-Wanderführer



Juni – September

ca. 2060 km

## Preise

Unterkunft	HS	MS
Eco	3295.-	2750.-
Komfort	3785.-	3230.-

Alle Preise sind pro Person bei zwei Teilnehmern im Doppelzimmer, mit Mietwagenkategorie FG. Preise für eine oder mehr als zwei Personen und Kinder auf Anfrage. Beispiele für die Unterkunfts-kategorien finden Sie auf S. 26–27.

### Reisedaten

HS: 15.6.–19.8.18  
MS: 1.6.–14.6.18 / 20.8.–30.9.18

**Achtung:** Öffnung des Hochlandes wetterbedingt.

**Zuschlag höhere Mietwagenkategorien**  
(pro Fahrzeug/Miete)

	G	H	I	XP*
HS	224.-	504.-	1400.-	1638.-
MS	210.-	350.-	1022.-	882.-

\*XP=Land Rover Defender

### Eingeschlossene Leistungen

- Fluganreise in der Economy-Klasse inkl. 1 Gepäckstück pro Person, Steuern und Gebühren (Details siehe S. 24)
- 14 Tage Mietwagen der entspr. Kategorie ab/bis Flughafen inkl. unbegr. km, CDW-Versicherung, Flughafenservicegebühr
- 14 Übernachtungen mit Frühstück in der entspr. Kategorie
- Reiseunterlagen inkl. Rother Wanderführer

### Nicht im Preis enthalten

- Mögliche Flug- und Mietwagenzuschläge
- Reiseversicherung



Die Rhyolithberge von Landmannalaugar sind die wohl farbenprächtigste Erscheinung des isländischen Vulkanismus.



15 Tage

# UNENTDECKTES ISLAND

Sie reisen gerne abseits der bekannten Routen und entdecken auf eigene Faust wenig erschlossene Gebiete? Dann ist diese Reise genau das Richtige für Sie!

## Programm

### Tag 1 Anreise

Flug nach Keflavik und Übernahme des Mietwagens. Übernachtung in der Region Reykjavik oder Keflavik. (ca. 5 km)

### Tag 2 Halbinsel Reykjanes - Hella

Erkunden Sie die Halbinsel Reykjanes. Die heißen Quellen bei Gunnhver und Krísuvík sind einen Besuch wert. Eine Übernachtung in der Region Hella. (ca. 170 km)

### Tag 3 Þórsörk oder Landmannalaugar

Heute haben Sie die Wahl zwischen einem Ausflug in das Tal Þórsörk oder in die Region Landmannalaugar mit Ihren bunten Rhyolithbergen. Übernachtung am Rande des Hochlandes. (ca. 150–200 km)

### Tag 4 Sprengisandur

Die Hochlandroute Sprengisandur wird heute überquert. Das Gebiet besticht mit seiner rauen, unberührten Landschaft. Übernachtung in der Region Mývatn. (ca. 300 km)

### Tag 5 Kópasker - Raufarhöfn

Über Kópasker, wo man eine schöne Wanderung zum Vogelfelsen Rauðinúpur machen kann, geht es nach Raufarhöfn. Zwei Übernachtungen in der Region Raufarhöfn. (ca. 180–250 km)

### Tag 6 Halbinsel Langanes

Unternehmen Sie einen Ausflug zur einsamen Halbinsel Langanes. Unterwegs können Sie mehrere kurze Wanderungen unternehmen und viele Vögel beobachten. (ca. 100 km)

### Tag 7 Ásbýrgi - Tröllaskagi - Siglufjörður

Das heutige Tagesziel ist Tröllaskagi, die Halbinsel der Trolle. Eine Übernachtung in der Region Dalvík oder Siglufjörður. (ca. 270 km)

### Tag 8 Skagafjörður - Tindastóll - Vatnsnes

Sie passieren heute die Halbinseln Skagi und Vatnsnes. Auf der Halbinsel Vatnsnes kann man mit

etwas Glück Robben beobachten. Eine Übernachtung in der Region Hvammstangi. (ca. 230 km)

### Tag 9 Húnaflói - Hólmavík

Entlang der Piste 643 kann man die Ruhe des Fjordes und die schöne Landschaft genießen und Wanderungen unternehmen. Eine Übernachtung in der Region Hólmavík. (ca. 180–250 km)

### Tag 10 Ísafjörður

Heute fahren Sie entlang der zahlreichen kleinen Fjorde nach Ísafjörður, dem kulturellen und wirtschaftlichen Zentrum der Westfjorde. Zwei Übernachtungen in der Region Ísafjörður. (ca. 250 km)

### Tag 11 Tag zur freien Verfügung

Wir empfehlen eine Bootstour zum Naturschutzgebiet Hornstrandir. In der seit vielen Jahren unbewohnten Region kann man den verlassen Ort Hesteyri erkunden.

### Tag 12 Flateyri - Dynjandi

Der Weg führt Sie weiter in den Süden. Auf der kargen Moorebene Dynjandisheiði liegt der Wasserfall Dynjandi. Eine Übernachtung in der Region Patreksfjörður. (ca. 170 km)

### Tag 13 Látrabjarg - Stykkishólmur

Fahren Sie nach Látrabjarg. Entlang der Steilküste können Sie viele Papageientaucher beobachten. Am Abend nehmen Sie die Fähre über den Breiðafjörður. Eine Übernachtung in der Region Snæfellsnes. (ca. 150 km)

### Tag 14 Snæfellsnes - Kaldidalur

Sie überqueren die Halbinsel Snæfellsnes und fahren in den Borgarfjord. Bei Húsafell empfehlen wir einen Besuch der schönen Wasserfälle Hraunfossar und Barnafoss. Übernachtung in der Region Reykjavik oder Keflavik. (ca. 280 km)

### Tag 15 Abreise

Fahrt nach Keflavik, Mietwagenrückgabe und Rückflug. (ca. 50 km)

Islands einsamste Regionen  
Hochland und Westfjorde



Juli – September

ca. 2380 km

## Preise

Unterkunft	HS	MS
<b>Eco</b>	3345.–	2795.–
<b>Komfort</b>	3815.–	3270.–

Alle Preise sind pro Person bei zwei Teilnehmern im Doppelzimmer, mit Mietwagenkategorie FG. Preise für eine oder mehr als zwei Personen und Kinder auf Anfrage. Beispiele für die Unterkunfts-kategorien finden Sie auf S. 26–27.

### Reisedaten

HS: 17.–19.8.18  
MS: 20.8.–15.9.18

**Achtung:** Öffnung des Hochlandes wetterbedingt.

**Zuschlag höhere Mietwagenkategorien**  
(pro Fahrzeug/Miete)

	G	H	I	XP*
<b>HS</b>	224.–	504.–	1400.–	1638.–
<b>MS</b>	210.–	350.–	1022.–	882.–

\*XP=Land Rover Defender

### Eingeschlossene Leistungen

- Fluganreise in der Economy-Klasse inkl. 1 Gepäckstück pro Person, Steuern und Gebühren (Details siehe S. 24)
- 14 Tage Mietwagen der entspr. Kategorie ab/bis Flughafen inkl. unbegr. km, CDW-Versicherung, Flughafenservicegebühr
- 14 Übernachtungen mit Frühstück in der entspr. Kategorie
- Fähre über den Breiðafjörður
- Reiseunterlagen

### Nicht im Preis enthalten

- Mögliche Flug- und Mietwagenzuschläge
- Reiseversicherung



Das charmante Hotel Buðir liegt idyllisch und einsam am Fuße des Snæfellsjökulls.



15 Tage

# DIE LUXUSREISE

*Auf dieser Reise übernachten Sie in ausgesuchten Hotels mit gehobenem Standard rund um Island. Dabei haben Sie genügend Zeit, um die bekanntesten Sehenswürdigkeiten der Insel zu bewundern.*

## Programm

### Tag 1 Anreise

Flug nach Keflavik, Übernahme des Mietwagens. Zwei Übernachtungen in Reykjavik. (ca. 50 km)

### Tag 2 Reykjavík

Nehmen Sie an einer Führung durch das Opern- und Konzerthaus Harpa teil (optional). Lassen Sie den Tag im berühmten Restaurant Fiskmarkaðurinn ausklingen.

### Tag 3 Þingvellir - Geysir - Gullfoss

Besuch in Þingvellir, wo die eurasische und amerikanische Kontinentalplatten auseinander driften. Weitere Höhepunkte sind der Geysir und der Wasserfall Gullfoss. Übernachtung in der Region Selfoss. (ca. 270 km)

### Tag 4 Südküste

Erleben Sie die eindrucksvollen Wasserfälle Skóga- und Seljalandsfoss. Zwei Übernachtungen in der Region Vík oder Kirkjubæjarklaustur. (ca. 150–220 km)

### Tag 5 Tag zur freien Verfügung

Von Mitte Juni bis Ende August werden verschiedene Tagesausflüge ins Hochland angeboten (optional).

### Tag 6 Skaftafell - Gletscherlagune - Höfn

Bestaunen Sie die schwimmenden Eisberge auf der Gletscherlagune Jökulsárlón. Übernachtung in der Region Höfn. (ca. 210 km)

### Tag 7 Höfn - Egilsstaðir

Fahrt den Ostfjorden entlang durch kleine Fischerdörfer nach Egilsstaðir. Übernachtung in der Region Egilsstaðir. (ca. 280 km)

### Tag 8 Mývatn - Dimmuborgir - Námaskarð

Am Mývatn finden Sie eine Vielzahl an geologischen Phänomenen. Drei Übernachtungen in der Region Mývatn oder Húsavík. (ca. 250 km)

### Tag 9 Húsavík - Ásbyrgi - Dettifoss

Tagesausflug ins Fischerdorf Húsavík, wo täglich Walbeobachtungsfahrten angeboten werden. Besuchen Sie den mächtigen Wasserfall Dettifoss. (ca. 220 km)

### Tag 10 Tag zur freien Verfügung

Bei schönem Wetter lohnt sich ein Rundflug über die Askja Caldera.

### Tag 11 Akureyri - Saudárkrókur

Tauchen Sie im Heimatmuseum von Glaumbær in die Vergangenheit Islands ein. Eine Übernachtung in der Region Saudárkrókur. (ca. 230 km)

### Tag 12 Vatnsnes - Snæfellsnes

Mit etwas Glück sichten Sie bei der Halbinsel Vatnsnes Seehunde. Eine Übernachtung in der Region Snæfellsnes. (ca. 320 km)

### Tag 13 Hraunfossar - Reykholt - Walfjord

Bewundern Sie die Wasserfälle Hraunfossar und Barnafoss, bevor Sie zum Städtchen Reykholt gelangen. Übernachtung beim Walfjord. (ca. 200 km)

### Tag 14 Halbinsel Reykjanes

Erkunden Sie die heißen Quellen bei Krísvík auf der Halbinsel Reykjanes. Übernachtung in der Region Reykjavík oder Keflavík. (ca. 200 km)

### Tag 15 Abreise

Fahrt zum Flughafen und Rückflug. (ca. 5 km)

## Hotelstandard «Luxus»

«Luxus» bezieht sich auf die Besonderheit der ausgewählten Unterkünfte und es handelt sich um Hotels in der höchsten Klassifizierung, die Ihnen Island derzeit bieten kann. Sie zeichnen sich jeweils durch einen ganz besonderen Charme und Charakter aus und sind einzigartig in ihrer Art und Weise. Allerdings sind sie weder in der Klassifizierung noch im Serviceangebot mit Luxushotels in anderen Ländern zu vergleichen. Die Anzahl dieser Unterkünfte ist sehr beschränkt.

Ausgesuchte Hotels  
Wander- und Bademöglichkeiten  
Unterwegs mit viel Komfort



Januar – Dezember

ca. 2445 km

## Preise

Unterkunft	HS	MS	NS
<b>Doppelzimmer</b>	4615,-	4345,-	3360,-

Preis pro Person bei zwei Teilnehmern im Doppelzimmer, mit Mietwagenkategorie Z (Kat. A bei NS). Preise für eine oder mehr als zwei Personen und Kinder auf Anfrage. Beispiele für die Unterkunfts-kategorien finden Sie auf S. 26–27.

### Reisedaten

HS: 15.6.–19.8.18  
MS: 15.–14.6.18 / 20.8.–30.9.18  
NS: 1.1.–30.4.18 / 1.10.–20.12.18

### Zuschlag höhere Mietwagenkategorien (pro Fahrzeug/Miete)

	A	B	N	FG	I
<b>HS</b>	56,-	252,-	700,-	1442,-	2842,-
<b>MS</b>	28,-	112,-	490,-	882,-	1904,-
<b>NS</b>	inkl.	70,-	490,-	616,-	1428,-

### Eingeschlossene Leistungen

- Fluganreise in der Economy-Klasse inkl. 1 Gepäckstück pro Person, Steuern und Gebühren (Details siehe S. 24)
- 14 Tage Mietwagen der entspr. Kategorie ab/bis Flughafen inkl. unbegr. km, CDW-Versicherung, Flughafenservicegebühr
- 14 Übernachtungen mit Frühstück
- Reiseunterlagen

### Nicht im Preis enthalten

- Mögliche Flug- und Mietwagenzuschläge
- Reiseversicherung



Im Nationalpark Skaftafell kommt man dem größten Gletscher Europas, dem Vatnajökull, sehr nahe.



22 Tage

## ISLAND EXKLUSIV

*Auf dieser dreiwöchigen Rundreise lernen Sie die einzelnen Gebiete, insbesondere den Norden, Süden und Westen, intensiv kennen. Auf verschiedenen optionalen Ausflügen können Sie auch das Naturreservat Hornstrandir, die Westmännerinseln oder das Hochland entdecken.*

### Programm

#### Tag 1 *Anreise*

Flug nach Keflavík und Übernahme des Mietwagens. Übernachtung in der Region Reykjavík oder Keflavík. (ca. 50 km)

#### Tag 2 *Hraunfossar - Reykholt*

Die Heißwasserquelle Deildartunguhver ist mit einem Ausstoß von ca. 200 Litern in der Sekunde die wasserreichste Quelle in Europa. Besichtigen Sie die Hraunfossar Lavawasserfälle auf dem Weg nach Reykholt. Hier wohnte im Mittelalter Snorri Sturluson. Er war einer der größten Dichter und mächtigsten Männer in Island. Eine Übernachtung in der Region Borgarnes. (ca. 250 km)

#### Tag 3 *Halbinsel Snæfellsnes*

Erkunden Sie die Höhle Sönghellir (dt. Gesangshöhle), die für ihr gutes Echo und alte Felsinschriften berühmt ist. Oberhalb des Hafens von Stykkishólmur befindet sich die Wasserbibliothek. Im Innern des Gebäudes gibt es vierundzwanzig Glassäulen, die alle Wasser von isländischen Gletschern enthalten. Zwei Übernachtungen in der Region Snæfellsnes. (ca. 300 km)

#### Tag 4 *Tag zur freien Verfügung*

Verbringen Sie einen weiteren Tag auf der Halbinsel Snæfellsnes. Die weißen Sandstrände und schwarzen Lavafelder lassen sich auf einer Reittour besonders intensiv erleben (optional).

#### Tag 5 *Stykkishólmur - Látrabjarg*

Am Morgen überqueren Sie den Fjord mit der Fähre MS Baldur und erreichen Brjánslækur in den

Westfjorden. Spazieren Sie auf dem Rauðisandur, einem rötlichen Muschelsandstrand, bevor Sie zum Vogelfelsen Látrabjarg fahren. Die 12 km lange Steilwand erhebt sich über 400 m aus dem Meer und beherbergt viele Vögel, unter anderem auch den drolligen Papageientaucher, der sich hier besonders gut fotografieren lässt. Eine Übernachtung in der Region Patreksfjörður. (ca. 130 km)

#### Tag 6 *Dynjandi - Ísafjörður*

Charakteristisch für die Westfjorde sind die Tafelberge und breiten Fjorde. Unterwegs nach Ísafjörður bestaunen Sie den größten und schönsten Wasserfall der Westfjorde, Dynjandi. Die größte Stadt der Westfjorde, Ísafjörður, blickt auf eine lange Tradition als Handelsposten zurück. Zwei Übernachtungen in der Region Ísafjörður. (ca. 190 km)

#### Tag 7 *Tag zur freien Verfügung*

Es werden Ausflüge in die unberührte Natur des Naturreservats Hornstrandir angeboten. Die letzten Bewohner haben die Region Mitte des 20. Jahrhunderts verlassen und so wurde das Gebiet ein Paradies für Naturliebhaber.

#### Tag 8 *Hólmavík - Drangsnæs*

In der Region Strandir lebten angeblich die größten Hexen und Magier Islands. Aus diesem Grund gibt es auch heute noch ein Hexenmuseum in Hólmavík. Im idyllischen Fischerort Drangsnæs steht der Felsen Kerling, der ein versteinertes Trollweib darstellen soll. Eine Übernachtung in der Region Hólmavík oder Drangsnæs. (ca. 260 km)

#### Tag 9 *Halbinsel Vatnsnes - Skagafjörður*

Bei Ósar auf der Halbinsel Vatnsnes gibt es im Sommer meist eine große Seehundkolonie. Vor der Küste ragt der Basaltfels Hvítserkur auf. Er ähnelt einem Ungeheuer auf drei Beinen. Im Heimatmuseum Glaumbær besichtigen Sie einen alten Torfhof. Hier befindet sich auch ein Denkmal von Snorri, der als erster Europäer auf amerikanischem Boden geboren wurde. Eine Übernachtung in der Region Sauðárkrúkur oder Varmahlíð. (ca. 360 km)

#### Tag 10 *Siglufjörður - Akureyri*

Umrunden Sie den Tröllaskagi. Siglufjörður war jahrzehntelang das größte Zentrum der Heringindustrie. Das Museum vor Ort erzählt die Geschichte des Heringbooms. Im botanischen Garten in Akureyri finden Sie fast alle in Island vorkommenden Pflanzenarten. Eine Übernachtung in der Region Akureyri. (ca. 180 km)

#### Tag 11 *Goðafoss - Mývatn*

Der atemberaubende Götterwasserfall Goðafoss erhielt seinen Namen durch Dörgeir, der nach Annahme des Christentums die Götterbilder in den Gletscherfluss warf. Weiterfahrt ins Gebiet Mývatn, welches durch vulkanische Aktivitäten geprägt ist. Drei Übernachtungen in der Region Mývatn oder Húsavík. (ca. 100 km)

#### Tag 12 *Húsavík - Halbinsel Tjörnes*

Besichtigen Sie die Halbinsel Tjörnes. Vom Hafen des malerischen Fischerortes Húsavík werden täglich Walbeobachtungsfahrten angeboten. Die Form der Schlucht Ásbýrgi erinnert an ein Hußeisen.





## 22 Tage Rundreise inkl. Westfjorde Island intensiv



Mai – September

ca. 3360 km

Der bekannteste Wasserfall des vom Gletscher Vatnajökull kommenden Flusses Jökulsá á Fjöllum ist der 44 m hohe Dettifoss. (ca. 220 km)

### Tag 13 Tag zur freien Verfügung

Unternehmen Sie einen Ausflug ins Hochland zur Askja Caldera (optional).

### Tag 14 Möðrudalsheiði – Egilsstaðir

Um nach Egilsstaðir zu gelangen, durchqueren Sie die unbewohnte Einöde von Möðrudalsheiði. Hier gibt es verschiedene Wandermöglichkeiten, beispielsweise zum Wasserfall Strútsfoss. Eine Übernachtung in der Region Egilsstaðir. (ca. 240 km)

### Tag 15 Ostfjorde – Höfn

Fahrt entlang der Ostfjorde mit einem Abstecher zu einem der Fischerdörfer, die meist einmalig am Ende eines Fjordes liegen. Übernachtung in der Region Höfn. (ca. 250 km)

### Tag 16 Breiðárlón – Nationalpark Skaftafell

Bestaunen Sie die Eisberge auf der Gletscherglacielagune Breiðárlón und den Svartifoss-Wasserfall im Nationalpark Skaftafell. Zwei Übernachtungen in der Region Skaftafell oder Kirkjubæjarklaustur. (ca. 210 km)

### Tag 17 Tag zur freien Verfügung

Es stehen mehrere Ausflüge ins Hochland oder auf den Gletscher Vatnajökull zur Auswahl.

### Tag 18 Vík – Skógar – Hella

Heute erreichen Sie das kleine Fischerdorf Vík. Der nahe gelegene Reynisfjall ist ein guter

Beobachtungsort für (Hobby-)Ornithologen. Sehenswert an der Südküste sind neben den schwarzen Stränden auch das Heimatmuseum Skógar und die beiden Wasserfälle Skógafoss und Seljalandsfoss. Zwei Übernachtungen in der Region Hella. (ca. 250 km)

### Tag 19 Tag zur freien Verfügung

Besonders empfehlenswert ist die Erkundung der Westmännerinseln. Die Fähre fährt mehrmals täglich nach Heimaey. Die Insel lässt sich auch gut zu Fuß erkunden. Wandern Sie auf den Vulkan Eldfell, von dem aus Sie einen weiten Blick über die gesamte Insel genießen.

### Tag 20 Geysir – Gullfoss – Þingvellir

Der Geysir Strokkur und der Wasserfall Gullfoss gehören zu den Höhepunkten vieler Reisender. Bei Sonnenschein kann man beim Gullfoss viele Regenbögen beobachten. Auf dem Dingplatz im Þingvellir Nationalpark wurden früher wichtige Gesetze verfasst und Rechtstreitigkeiten geschlichtet. Rückfahrt nach Reykjavík. Eine Übernachtung in Reykjavík. (ca. 210 km)

### Tag 21 Reykjavík – Halbinsel Reykjanes

Verbringen Sie den Vormittag in der isländischen Hauptstadt Reykjavík. Nachmittags kundschaften Sie die Sehenswürdigkeiten der Halbinsel Reykjanes aus. Übernachtung in der Region Reykjavík oder Keflavík. (ca. 150 km)

### Tag 22 Abreise

Fahrt zum Flughafen und Rückflug. (ca. 5 km)

## Preise

Unterkunft	HS	MS
<b>Eco</b>	3635.-	3250.-
<b>Komfort</b>	4340.-	3955.-
<b>Klein &amp; Fein</b>	4710.-	4330.-
<b>Komfort Plus</b>	5310.-	4920.-

Alle Preise sind pro Person bei zwei Teilnehmern im Doppelzimmer, mit Mietwagenkategorie Z. Preise für eine oder mehr als zwei Personen und Kinder auf Anfrage. Beispiele für die Unterkunfts-kategorien finden Sie auf S. 26–27.

### Reisedaten

HS: 15.6.–19.8.18

MS: 15.–14.6.18 / 20.8.–30.9.18

### Zuschlag höhere Mietwagenkategorien (pro Fahrzeug/Miete)

	A	B	N	FC	I
<b>HS</b>	84.-	378.-	1050.-	2163.-	4263.-
<b>MS</b>	42.-	168.-	735.-	1323.-	2856.-

### Eingeschlossene Leistungen

- Fluganreise in der Economy-Klasse inkl. 1 Gepäckstück pro Person, Steuern und Gebühren (Details siehe S. 24)
- 21 Tage Mietwagen der entspr. Kategorie ab/bis Flughafen inkl. unbegr. km, CDW-Versicherung, Flughafenservicegebühr
- 21 Übernachtungen mit Frühstück in der entspr. Kategorie
- Fahrt über den Breiðárfjörður
- Reiseunterlagen

### Nicht im Preis enthalten

- Mögliche Flug- und Mietwagenzuschläge
- Reiseversicherung







---

---

# *Familien- Reisen*

UNSERE FAMILIENFREUNDLICHEN  
MIETWAGEN-RUNDREISEN

---

*An der Küste der Halbinsel Snæfellsnes gibt es die für Island seltenen weißen Sandstrände.*



Island bietet auch für Familien mit Kindern unzählige Möglichkeiten.



8 Tage

# IM LAND DER ELFEN UND TROLLE

Entdecken Sie Islands Süden und Westen auf dieser Mietwagenreise für Familien mit kurzen Fahrstrecken und tollen Aktivitäten.

## Programm

### Tag 1 Anreise - Wikingerschiff

Flug nach Keflavik und Übernahme des Mietwagens. In Njarðvík wartet das Wikingerschiff «Islendingur» auf Ihren Besuch (Eintritt zahlbar vor Ort). Zwei Übernachtungen am Rande von Reykjavík. (ca. 50 km)

### Tag 2 Westisland - Vulkankrater

Heute bewundern Sie die schönen Wasserfälle Hraun- und Barnafossar. Optional können Sie eine ca. zweistündige Wanderung zum Kraterand des Vulkans «Eldborg» unternehmen. (ca. 200–300 km)

### Tag 3 Þingvellir - Geysir - Gullfoss

Im Nationalpark Þingvellir erkunden Sie die Grabenbruchzone und können sich bildlich vorstellen, warum die Isländer an Elfen und Trolle glauben. Weiter geht es zur Springquelle Geysir und dem Wasserfall Gullfoss. Vier Übernachtungen in der Region Hella. (ca. 200 km)

### Tag 4 Islandpferde

Erkunden Sie heute die Umgebung Ihrer Unterkunft zu Pferde (geeignet für Anfänger und Kinder). Am Nachmittag können Sie einen Ausflug ins Schwimmbad in Hella oder Selfoss machen. Isländische Schwimmbäder bieten immer viele Aktivitäten und Spielzeug für Kinder an (Eintritt nicht inkl.). (ca. 70 km)

### Tag 5 Eyjafjallajökull - Wasserfälle

Wir empfehlen heute eine Fahrt zu den Wasserfällen Skóga- und Seljalandsfoss. In Vík í Mýrdal gibt es einen schwarzen Lavastrand sowie die Vogelfelsen am Kap Dyrhólaey. Im Informationszentrum Eyjafjallajökull erfahren Sie Einiges über den Vulkanausbruch im Jahre 2010 (Eintritt zahlbar vor Ort). (ca. 180 km)

### Tag 6 Tag zur freien Verfügung

Unternehmen Sie heute einen optionalen

Ausflug, wie beispielsweise eine Gletscherwanderung auf dem Sólheimajökull.

### Tag 7 Reykjavík - Walbeobachtung

Erkunden Sie die nördlichste Hauptstadt der Welt und unternehmen Sie eine etwa dreistündige Walbeobachtungsfahrt. Im Familienzoo von Reykjavík leben neben Schafen und Ziegen auch Robben, Polarfüchse und Rentiere (Eintritt zahlbar vor Ort). Übernachtung in der Region Keflavík. (ca. 120 km)

### Tag 8 Rückflug

Fahrt zum Flughafen und Rückflug. (ca. 20 km)

## ISLAND MIT KINDERN

Isländer sind sehr kinderfreundlich. Kinder sind jederzeit an jedem Ort willkommen! Gerade im Sommer trifft man die isländischen Kinder vielerorts im Freien beim Spielen. Die Spielplätze an Campingplätzen und Schulen dürfen gerne besucht werden. In den Schwimmbädern gibt es meistens große Areale für Kinder mit Spielsachen und Rutschen.

### Unsere Familienreisen

Bei unseren Familienreisen stehen die Bedürfnisse von Kindern und Eltern im Vordergrund. Wir buchen, sofern verfügbar, günstige Familienzimmer. Die Tagesetappen sind abwechslungsreich gestaltet, sodass Sie sich die Fahrstrecken gut einteilen können.

Zu allen Familienreisen erhalten Kinder unter 12 Jahren «Das Island-Reisebuch für Kinder» mit Ihren Reiseunterlagen.

Einwöchige Reise für Familien mit Kindern  
Aktivitäten für Kinder und Jugendliche  
Kurze Fahrstrecken



Januar – Dezember

ca. 840 km

## Preise

	HS	MS	NS
<b>2 Erw./1 Kind</b>			
Erwachsene	1855.–	1650.–	1430.–
Kinder bis 15 J.	1320.–	1285.–	1095.–
<b>2 Erw./2 Kinder</b>			
Erwachsene	1690.–	1485.–	1295.–
Kinder bis 15 J.	1160.–	1125.–	960.–
<b>2 Erw./3 Kinder</b>			
Erwachsene	1970.–	1765.–	1375.–
Kinder bis 15 J.	1320.–	1285.–	1095.–

Alle Preise sind pro Person mit Mietwagenkategorie B. Preise für mehr als 5 Personen sowie Preise ab Oktober 2018 auf Anfrage erhältlich.

### Reisedaten

HS: 15.6.–19.8.18  
MS: 1.5.–14.6.18 / 20.8.–30.9.18  
NS: 11.–30.4.18

### Zuschlag höhere Mietwagenkategorien (pro Fahrzeug/Miete)

	EB	N	IB	FG	C	I
HS	42.–	224.–	546.–	637.–	742.–	1386.–
MS	7.–	210.–	308.–	420.–	525.–	973.–
NS	n/a	217.–	n/a	294.–	336.–	728.–

### Eingeschlossene Leistungen

- Flugreise in der Economy-Klasse inkl. 1 Gepäckstück pro Person, Steuern und Gebühren (Details siehe S. 24)
- 7 Tage Mietwagen der Kat. B ab/bis Flughafen inkl. unbegr. km, CDW-Versicherung, Flughafenservicegebühr
- 7 Übernachtungen mit Frühstück in guten Mittelklassehotels und Gästehäusern im Familienzimmer mit Dusche/WC, inkl. Frühstück
- 1-stündige Reittour
- Walbeobachtung Reykjavík
- Reiseunterlagen

### Nicht im Preis enthalten

- Reiseversicherung
- Mögliche Flug- und Mietwagenzuschläge



Ferienhäuser in Island liegen häufig einsam in der Natur mit wunderschöner Aussicht.



15 Tage

# FERIENHAUSREISE

*Es erwarten Sie die schönsten Sehenswürdigkeiten im Süden und Westen Islands. Eine gemütliche Reise mit vielen tollen Erlebnissen. Während der Reise wohnen Sie in familienfreundlichen, gemütlichen Ferienhäusern und wechseln nicht jeden Tag die Unterkunft.*

## Programm

### Tag 1 **Anreise**

Flug nach Keflavík, Übernahme des Mietwagens. Zwei Übernachtungen in der Region Reykjavík. (ca. 50 km)

### Tag 2 **Reykjavík**

Bummeln Sie durch die Innenstadt von Reykjavík. Der Familienzoo Húsdýragarðurinn wird Ihre Kinder begeistern.

### Tag 3 **Reykjavík - Südisland**

Fahrt in Richtung Südisland und Bezug des Ferienhauses für die nächsten sieben Nächte in Südisland. (ca. 200–250 km)

### Tag 4–9 **Südisland**

Besuchen Sie die Sehenswürdigkeiten des Goldenen Kreises: Geysir, Wasserfall Gullfoss und Nationalpark Dingvellir. In der Region Hveragerði und Hella gibt es verschiedene Pferdehöfe, die auch Reittouren für Kinder anbieten. Entspannen können Sie im Thermalbad Secret Lagoon. Spazieren Sie hinter den Wasserfall Seljalandsfoss. Beim Eyjafjallajökull-Informationszentrum erfahren Sie mehr über das Leben in der Nähe eines Gletschers oder Vulkans. Schlendern Sie über die schwarzen Sandstrände in Vik und beobachten Sie mit etwas Glück Papageientaucher.

### Tag 10 **Westisland**

Weiterfahrt in den Borgarfjörður-Bezirk. Bezug des Ferienhauses für die nächsten vier Nächte. (ca. 200–300 km)

### Tag 11–13 **Westisland - Snæfellsnes**

Erkunden Sie die dampfende Heißwasserquelle Deildartunguhver und die bezaubernden

Lavawasserfälle Hraun- und Barnafossar. Eine kleine Vulkan-Wanderung um den Grábrók-Krater bei Bifröst bietet Ihnen eine tolle Panoramansicht auf die Umgebung. Die Südküste der Halbinsel Snæfellsnes erwartet Sie mit ihrem imposanten Gletscher Snæfellsjökull und den weißen Sandstränden, wo sich Seehunde zwischen den schwarzen Felsen tummeln.

### Tag 14 **Walfjord - Keflavík**

Auf der Halbinsel Reykjanes gibt es viel zu entdecken; unter anderem Leuchttürme, hübsche Küstenorte, Vogelklippen und noch kaum bekannte heiße Quellen. Übernachtung in der Region Keflavík. (ca. 250 km)

### Tag 15 **Abreise**

Fahrt zum Flughafen und Rückflug. (ca. 5 km)

## Info

Dieses Programm ist nur bei der Anreise an einem Freitag oder Sonntag durchführbar. Gerne erstellen wir Ihnen eine individuelle Ferienhausreise, wenn Sie an einem anderen Wochentag anreisen möchten.

Bei dieser Reise erfahren wir die Details (wie Lage und Einrichtung/Ausstattung) der einzelnen Ferienhäuser erst ca. einen Monat vor Ihrer Abreise. Alle Ferienhäuser verfügen aber über genügend Betten, eine Küche und ein Bad mit Dusche/WC. Gerne erstellen wir Ihnen auch ein Angebot mit individuell ausgesuchten Ferienhäusern. Diese sind allerdings meist nur in einer höheren Preiskategorie verfügbar.

Islands Süden und Westen  
Übernachtung in Ferienhäusern  
Ideal für Familien mit Kindern



Januar – Dezember

ca. 850–1650 km

## Preise

	HS	MS
<b>2 Erwachsene</b>	2855.-	2510.-
<b>2 Erw./1 Kind</b>		
Erwachsene	2430.-	2085.-
Kinder bis 15 J.	1545.-	1515.-
<b>2 Erw./2 Kinder</b>		
Erwachsene	2185.-	1845.-
Kinder bis 15 J.	1310.-	1185.-
<b>2 Erw./3 Kinder</b>		
Erwachsene	2150.-	1795.-
Kinder bis 15 J.	1270.-	1125.-

Alle Preise sind pro Person mit Mietwagenkategorie B. Preise für mehr als fünf Personen auf Anfrage.

### Reisedaten

HS: 15.6.–19.8.18  
MS: 15.–14.6.18 / 20.8.–30.9.18  
NS: 1.1.–30.4.18 / 1.10.–20.12.18 (Preise auf Anfrage)

**Zuschlag höhere Mietwagenkategorien**  
(pro Fahrzeug/Miete)

	EB	N	IB	FG	G	I
<b>HS</b>	98.-	448.-	1022.-	1190.-	1414.-	2590.-
<b>MS</b>	14.-	378.-	560.-	770.-	980.-	1792.-

### Eingeschlossene Leistungen

- Fluganreise in der Economy-Klasse inkl. 1 Gepäckstück pro Person, Steuern und Gebühren (Details siehe S. 24)
- 14 Tage Mietwagen der entspr. Kategorie ab/bis Flughafen inkl. unbegr. km, CDW-Versicherung, Flughafenservicegebühr
- 1 Übernachtung in der Nähe des Flughafens in Zimmern mit Du/WC, inkl. Frühstück
- 2 Übernachtungen in der Region Reykjavík in Zimmern mit Du/WC, inkl. Frühstück
- 11 Übernachtungen in Ferienhäusern, ohne Mahlzeiten, inkl. Bettwäsche sowie 2 kleine Handtücher, 2 große Handtücher, 1 Geschirrtuch und 1 Reinigungstuch pro Person
- Reiseunterlagen

### Nicht im Preis enthalten

- Mögliche Flug- und Mietwagenzuschläge
- Reiseversicherung



Die Lavawasserfälle Hraunfossar bestehen aus über hundert kleinen Wasserfällen.



15 Tage

# FAMILIENERLEBNIS

*Sie reisen zu den schönsten Sehenswürdigkeiten rund um die Insel. Unterwegs nehmen Sie an verschiedenen Ausflügen für die ganze Familie teil.*

## Programm

### Tag 1 *Anreise*

Flug nach Keflavík und Übernahme des Mietwagens. Übernachtung in Reykjavík. (ca. 50 km)

### Tag 2 *Reykjavík - Hella*

Im Familienzoo von Reykjavík leben neben Schafen und Ziegen auch Robben, Polarfüchse und Rentiere. Auf dem Wasserspeicher der Stadt Perlan genießen Sie eine tolle Aussicht über die ganze Stadt. Auf der Fahrt in Richtung Süden befindet sich Stokkseyri mit dem Draugasetrið-Museum, das sich den isländischen Elfen, Trollen und Nordlichtern widmet. Zwei Übernachtungen in der Region Hella. (ca. 120 km)

### Tag 3 *Dingvellir - Geysir - Gullfoss*

Besuchen Sie den Nationalpark Dingvellir. Geologisch liegt der Park in der Grabenbruchzone – die eurasische und die amerikanische tektonische Platte driften hier auseinander. Im Springquellengebiet Geysir schießt der Strokkur (dt. Butterfass) alle fünf bis zehn Minuten seine bis zu 35 m hohen Fontänen in die Luft. Beim Wasserfall Gullfoss donnert der Fluss Hvítá in eine tiefe Kluft hinab. (ca. 250 km)

### Tag 4 *Seljalandsfoss - Skógar*

Folgen Sie dem schmalen Pfad hinter den Seljalandsfoss Wasserfall. Im Heimatmuseum Skógar tauchen Sie in die Vergangenheit Islands ein und können eine riesige Sammlung an alten

Fahrzeugen bestaunen. Eine Übernachtung in der Region Vík oder Skógar. (ca. 200 km)

### Tag 5 *Dyrhólaey - Vík*

Erkunden Sie die kleinen Höhlen beim Strand vom Kap Dyrhólaey. Der kleine Ort Vík ist für den schönen schwarzen Sandstrand sowie die drei Felsen Reynisdrangar bekannt. Weiterfahrt über die moosbewachsene Lavafäche Eldhraun nach Kirkjubæjarklaustur. Zwei Übernachtungen in der Region Kirkjubæjarklaustur oder Skaftafell. (ca. 100 km)

### Tag 6 *Nationalpark Skaftafell*

Sie erleben eine abenteuerliche Fahrt mit einem Traktorkarren zum Vogelfelsen Ingólfshöfði. Hier können Sie eine Vielzahl von Vogelarten beobachten. Wandern Sie anschließend zum Svartifoss-Wasserfall im Nationalpark Skaftafell.

### Tag 7 *Jökulsárlón - Höfn*

Bei der Gletscherlagune Jökulsárlón machen Sie eine Bootstour (inbegriffen). Auf der Strecke nach Höfn bietet der Hof Brunnhöll hausgemachte Eiscreme an. Eine Übernachtung in der Region Höfn. (ca. 200 km)

### Tag 8 *Ostfjorde - Egilsstaðir*

Fahrt in Richtung Osten. Entdecken Sie unterwegs die kleinen malerischen Fischerdörfer an der Küste. Im See Lagarfljót lebt angeblich ein Seeungeheuer, das «Lagarfljótsumurinn», welches mit Nessi vom Loch Ness verwandt sein soll. Eine Übernachtung in der Region Egilsstaðir. (ca. 250 km)

### Tag 9 *Ostisland - Mývatn*

Morgens reiten Sie auf den gutmütigen Islandpferden zu den besten Seehundbeobachtungsplätzen der Region. Am See Mývatn finden Sie unter anderem blubbernde Schlammstöpsel und Schwefel Ausstoßende Hügel (Fumarole). Auf dem Hof Vogafjós wird regelmäßig das traditionelle «Hverabrauð», ein süßes Roggenbrot, in der heißen Erde gebacken. Drei Übernachtungen in der Region Mývatn oder Húsavík. (ca. 250 km)

### Tag 10 *Dimmuborgir - Dettifoss - Ásbýrgi*

Nach einem herrlichen Spaziergang in der bizarren Lavalandschaft von Dimmuborgir werden Sie verstehen, warum es in Island viele Sagen und Geschichten über Elfen und Trolle gibt. Anschließend entdecken Sie den mächtigen Wasserfall Dettifoss sowie die hufeisenförmige Schlucht Ásbýrgi. Der Legende nach soll Sleipnir, das achtbeinige Pferd Óðins, diesen Hufabdruck hinterlassen haben. (ca. 200 km)

### Tag 11 *Húsavík - Goðafoss*

Heute steht eine spannende Walbeobachtungsfahrt auf dem Programm (inbegriffen). Auf einer dreistündigen Fahrt werden Sie die Gelegenheit haben, Wale und Delfine zu beobachten. Das Wal-museum in Húsavík zeigt das Leben der faszinierenden Tiere und informiert über die Geschichte von Keiko, dem Wal aus dem Film «Free Willy». Auf der Rückfahrt zur Unterkunft halten Sie beim Wasserfall der Götter Goðafoss. (ca. 90 km)





Mietwagenrundreise für Familien  
 Familienfreundliche Unterkünfte  
 Spannende Ausflüge



Juni – August

ca. 2340 km

**Tag 12 Akureyri - Skagafjörður**

In Akureyri, der Hauptstadt des Nordens, befindet sich das Nonnahús von «Nonni und Manni». Der große Troll in der Fußgängerzone ist ein beliebtes Fotomotiv bei Familien. Die Region Skagafjörður ist bekannt für die Pferdezucht der Islandpferde, die neben Schritt, Trab und Galopp auch den bequemen Tölt und den schnellen Rennpass beherrschen. Übernachtung in der Region Sauðarkrökur. (ca. 260 km)

**Tag 13 Vatnsnes - Grábrók - Hraunfossar**

Mit etwas Glück können Sie am Strand der Halbinsel Vatnsnes Robben beobachten. Auf dem Weg in Richtung Süden empfehlen wir einen Stopp beim Grábrók-Krater bei Bifröst. Vom Kraterrand aus genießt man eine tolle Panoramansicht auf die Umgebung. Ein Höhepunkt des Tages sind die bezaubernden Lavawasserfälle Hraunfossar. Eine Übernachtung in der Region Borgarnes oder Reykholt. (ca. 160 km)

**Tag 14 Halbinsel Reykjanes**

Entdecken Sie die Halbinsel Reykjanes. In Njarðvík steht ein originalgetreuer Nachbau eines Wikingerschiffes (Eintritt nicht inbegriffen). Mehrere Leuchttürme säumen die Küste. Eine Übernachtung in der Region Keflavík. (ca. 220 km)

**Tag 15 Abreise**

Fahrt zum Flughafen und Rückflug. (ca. 5 km)

**Preise**

	HS		MS	
	Jugendherbergen	Komfort	Jugendherbergen	Komfort
<b>2 Erw./1 Kind</b>				
Erwachsene	2525.-	3295.-	2180.-	2950.-
Kinder 2-11	1525.-	2290.-	1490.-	2255.-
Kinder 12-15	1595.-	2365.-	1565.-	2335.-
<b>2 Erw./2 Kinder</b>				
Erwachsene	2495.-	2995.-	2150.-	2655.-
Kinder 2-11	1495.-	1995.-	1465.-	1970.-
Kinder 12-15	1575.-	2075.-	1540.-	2045.-
<b>2 Erw./3 Kinder</b>				
Erwachsene	2495.-	3255.-	2150.-	2820.-
Kinder 2-11	1495.-	2255.-	1465.-	2180.-
Kinder 12-15	1575.-	2330.-	1540.-	2255.-

Alle Preise sind pro Person mit Mietwagenkategorie B. Preise für mehr als 5 Personen auf Anfrage.

**Reisedaten**

HS: 15.6.-19.8.18  
 MS: 15.-14.6.18 / 20.8.-30.9.18  
 NS: 11.-30.4.18 / 1.10.-20.12.18 (Preise auf Anfrage)

**Zuschlag höhere Mietwagenkategorien**  
 (pro Fahrzeug/Miete)

	EB	N	IB	FG	G	I
<b>HS</b>	98.-	448.-	1022.-	1190.-	1414.-	2590.-
<b>MS</b>	14.-	378.-	560.-	770.-	980.-	1792.-

**Eingeschlossene Leistungen**

- Flugreise in der Economy-Klasse inkl. 1 Gepäckstück pro Person, Steuern und Gebühren (Details siehe S. 24)
- 14 Tage Mietwagen der entspr. Kategorie ab/bis Flughafen inkl. unbegr. km, CDW-Versicherung, Flughafenservicegebühr
- 14 Übernachtungen im Familienzimmer mit Dusche/WC, inkl. Frühstück (Komfort) oder mit Etagenschüssel/WC, ohne Mahlzeiten (Jugendherbergen)
- Ausflüge
- Reiseunterlagen

**Nicht im Preis enthalten**

- Mögliche Flug- und Mietwagenzuschläge
- Reiseversicherung
- Frühstück bei der Variante Jugendherberge (optional)

**INBEGRIFFENE  
 AUSFLÜGE**

- Papageientaucher-Tour Ingólfshöfði
- Amphibienbootsfahrt Jökulsárlón
- Seehundbeobachtung zu Pferde
- Walbeobachtung Húsavík







---

# *Gruppen- und Aktiv- Reisen*

GEFÜHRTE ISLANDREISEN MIT  
DEUTSCHSPRACHIGER REISELEITUNG

---

*Der Ljótípollur ist ein Explosionskrater in Südisland, der bei einem Vulkanausbruch 1477 entstand.*



Der Wasserfall Skógafoss ist das Wahrzeichen des Ortes Skógar im Süden Islands. Er stürzt auf 25 Metern Breite ca. 63 Meter über die Klippen der ehemaligen Küstenlinie in die Tiefe.



## 8 Tage ISLAND FÜR EINSTEIGER

Eine ideale Reise für diejenigen, die in kurzer Zeit viel sehen und erleben möchten. Sie reisen zu den eindrucksvollsten Sehenswürdigkeiten Islands.

### Programm

#### Tag 1 **Anreise**

Flug nach Keflavik und Transfer zum Hotel. Eine Übernachtung in Reykjavik. (ca. 50 km)

#### Tag 2 **Geysir - Gullfoss - Skógafoss**

Heute erwartet Sie ein ereignisreicher Tag. Sie besuchen den Nationalpark Dingvellir, den berühmten Geysir und den goldenen Wasserfall Gullfoss. Anschließend geht es entlang der Südküste zu den beeindruckenden Wasserfällen Seljalands- und Skógafoss. Übernachtung in der Region Vik. (ca. 300 km)

#### Tag 3 **Vogelfelsen - Nationalpark Skaftafell**

Am Vogelfelsen Kap Dyrhólaey haben Sie eine schöne Aussicht und können mit etwas Glück Papageientaucher beobachten. Weiter geht es zu den schwarzen Sandstränden von Vik und zum Nationalpark Skaftafell, wo Sie einen Spaziergang unternehmen können. Übernachtung in Südost-Island. (ca. 180 km)

#### Tag 4 **Gletscherlagune Jökulsárlón**

Die Gletscherlagune, auf der Eisberge vom Gletscher zum Meer treiben, wird Sie in ihren Bann ziehen. Weiter geht es durch die malerischen Ostfjorde zum Tagesziel Egilsstaðir. Eine Übernachtung. (ca. 300 km)

#### Tag 5 **Mývatn - Dimmuborgir - Godafoss**

Sie erreichen das Mývatngebiet, wo Spaziergänge bei den blubbernden Schlammlochern von Námaskarð und dem Lavalabyrinth Dimmuborgir gemacht werden. Anschließend können Sie

den Wasserfall der Götter, Goðafoss, bestaunen. Übernachtung bei Akureyri. (ca. 270 km)

#### Tag 6 **Akureyri - Deildartunguhver**

Nach einer kurzen Stadtrundfahrt in Akureyri durchqueren Sie die für die Pferdezucht bekannte Region Skagafjörður. Im Borgarfjord-Gebiet besichtigen Sie die größte Heißwasserquelle der Welt, Deildartunguhver. Übernachtung in der Region Borgarnes. (ca. 410 km)

#### Tag 7 **Reykjavik**

Sie fahren zurück nach Reykjavik, wo Sie eine kurze Stadtrundfahrt unternehmen. Eine Übernachtung in Reykjavik. (ca. 80 km)

#### Tag 8 **Abreise**

Transfer zum Flughafen und Rückflug. (ca. 50 km)

## UNSER TIPP AUSFLUG

An Tag 7 haben Sie die Möglichkeit, einen fak. Ausflug zum bekannten Thermalfreibad Blaue Lagune zu unternehmen. Das Wasser hat eine Temperatur von etwa 37 bis 42°C und enthält Mineralsalze, Kieselerde und Algen. Das Bad ist gut besucht und eine Vorausbuchung ist daher erforderlich. Preis ab 115,- pro Person.

Alle Höhepunkte in nur einer Woche  
Gletscherlagune Jökulsárlón  
Blaue Lagune



ca. 1720 km

### Preise

	HS	MS
<b>Doppelzimmer</b>	2195.-	2070.-
<b>Einzelzimmer</b>	2685.-	2510.-
<b>Doppelzimmer mit Zustellbett</b>	2120.-	1990.-

Alle Preise sind pro Person. Geteilte Doppelzimmer auf Anfrage.

#### Reisedaten

HS: 29.5.-5.6.18 / 5.6.-12.6.18 / 12.6.-19.6.18 / 19.6.-26.6.18 / 26.6.-3.7.18 / 3.7.-10.7.18 / 10.7.-17.7.18 / 17.7.-24.7.18 / 14.7.-31.7.18 / 31.7.-7.8.18 / 7.8.-14.8.18 / 14.8.-21.8.18 / 21.8.-28.8.18 / 28.8.-4.9.18  
MS: 15.5.-22.5.18 / 22.5.-29.5.18 / 4.9.-11.9.18

#### Teilnehmer

ohne Mindestteilnehmerzahl, maximal 28

#### Eingeschlossene Leistungen

- Fluganreise in der Economy-Klasse inkl. 1 Gepäckstück pro Person, Steuern und Gebühren (Details siehe S. 24)
- 7 Übernachtungen im Zimmer mit Du/WC inkl. Frühstück (Kategorie Komfort, Details siehe S. 30-31)
- 5x Abendessen
- Begleitbus und Flughafentransfers in Island
- 2x Eintritt in Museen
- Deutschsprachige Reiseleitung
- Reiseunterlagen

#### Nicht im Preis enthalten

- Mögliche Flugzuschläge
- Reiseversicherung



Bei Námaskarð in der Nähe des Mývatn gibt es Fumarole, aus denen heißer Wasserdampf austritt.



Kleine Gruppen bis 14 Teilnehmer  
Kurze Wanderungen bis 2 Stunden



ca. 2620 km

10 Tage

# ISLANDS HÖHEPUNKTE

Diese Reise führt Sie neben den bekannten Heißquellengebieten, Gletschern und Vulkanen auch in abgelegene Gebiete des isländischen Hochlandes.

## Programm

### Tag 1 Anreise

Flug nach Keflavík und Transfer zum Hotel. Eine Übernachtung in Reykjavík. (ca. 50 km)

### Tag 2 Geysir - Gullfoss - Seljalandsfoss

Zunächst fahren Sie zur berühmten Springquelle Geysir, die etwa alle 10 Min. ihre Wasserfontänen in die Luft schleudert. Anschließend besuchen Sie mehrere schöne Wasserfälle: den goldenen Wasserfall Gullfoss, den Seljalandsfoss und den Skógafoss. Übernachtung in der Region Vik. (ca. 300 km)

### Tag 3 Skaftafell - Jökulsárlón

Im Nationalpark Skaftafell, am Fuße von Europas größtem Gletscher Vatnajökull, wandern Sie zum Wasserfall Svartifoss. Danach fahren Sie zur Gletscherlagune Jökulsárlón, wo Sie eine Bootsfahrt zwischen den Eisbergen unternehmen. Übernachtung in der Region Skaftafell. (ca. 350 km)

### Tag 4 Eldgjá - Landmannalaugar

Heute beginnt Ihre erste Fahrt ins unbewohnte isländische Hochland. Die erloschene Feuerspalte Eldgjá ist sehr beeindruckend, ebenso wie die bunten Rhyolitberge von Landmannalaugar, wo Sie eine kurze Wanderung machen. Übernachtung am Rande des Hochlandes. (ca. 260 km)

### Tag 5 Hochlanddurchquerung Sprengisandur

Über die sagenumwobene Hochlandroute Sprengisandur ritten bereits zu früheren Zeiten die Bauern, um in den Norden zu gelangen. Zu Pferde ein durchaus gefährliches Unterfangen, da es unterwegs kaum Nahrung für die Tiere gab. Zwei Übernachtungen in der Region Akureyri

oder Mývatn. (ca. 440 km)

### Tag 6 Mývatn - Námaskarð - Godafoss

Bei den Lavaformationen von Dimmuborgir und den Schlammfühlen von Námaskarð unternehmen Sie kurze Wanderungen. Wer möchte, kann ein Bad im mineralhaltigen Mývatn Nature Bath nehmen (optional). (ca. 200 km)

### Tag 7 Akureyri - Skagafjörður

Am Morgen besuchen Sie den Wasserfall Godafoss. Nach einer kurzen Stadtrundfahrt in Akureyri fahren Sie weiter in den Bezirk Skagafjörður. Berühmt ist die Gegend für ihre Pferdezucht. Viele traditionsreiche und bedeutende Gestüte findet man in der Gegend wie etwa Flugumýri, Ytra-Skörðugil und Vatnsleysa. Übernachtung bei Hvammstangi. (ca. 270 km)

### Tag 8 Halbinsel Snæfellsnes

Heute umrunden Sie die Halbinsel Snæfellsnes. Der Gletschervulkan Snæfellsjökull ist ihr ständiger Begleiter beim Besuch der malerischen Fischerdörfer und weißen Sandstrände. Übernachtung in Westisland. (ca. 350 km)

### Tag 9 Nationalpark Þingvellir - Reykjavík

Sie umrunden den Walfjord und besuchen den Nationalpark Þingvellir, wo die Grabenbruchzone zwischen dem eurasischen und dem amerikanischen Kontinent sichtbar wird. Am Nachmittag erreichen Sie Reykjavík, wo Sie eine kurze Stadtrundfahrt unternehmen. Eine Übernachtung in Reykjavík. (ca. 350 km)

### Tag 10 Abreise

Transfer zum Flughafen und Rückflug. (ca. 50 km)

## Preise

	KC*	Regulär
Doppelzimmer	3835,-	3565,-
Einzelzimmer	4590,-	4320,-
Doppelzimmer mit Zustellbett	3685,-	3415,-

KG\* = Kleingruppe. Geteilte Doppelzimmer auf Anfrage. Alle Preise sind pro Person.

### Reisedaten Kleingruppe

ohne Mindestteilnehmerzahl, maximal 16  
8.7.-17.7.18 / 12.8.-21.8.18

Mindestteilnehmerzahl 10, maximal 16  
26.6.-5.7.18 / 24.7.-2.8.18

### Reisedaten Regulär

ohne Mindestteilnehmerzahl, maximal 24  
24.6.-3.7.18 / 3.7.-12.7.18 / 22.7.-31.7.18 / 31.7.-9.8.18 / 5.8.-14.8.18 / 21.8.-30.8.18

Mindestteilnehmerzahl 10, maximal 24  
17.7.-26.7.18 / 14.8.-23.8.18

### Eingeschlossene Leistungen

- Flugreise in der Economy-Klasse inkl. 1 Gepäckstück pro Person, Steuern und Gebühren (Details siehe S. 24)
- 9 Übernachtungen im Zimmer mit Du/WC inkl.
- Frühstück (Kategorie Komfort, Details siehe S. 30-31)
- 7 x Abendessen (Tag 2-8)
- 2 x Lunchpaket (Tag 4 und 5)
- Begleitbus und Flughafentransfers in Island
- 2 x Eintritt in Museen
- Bootsfahrt Jökulsárlón
- Deutschsprachige Reiseleitung
- Reiseunterlagen

### Nicht im Preis enthalten

- Mögliche Flugzuschläge
- Reiseversicherung





## 13 Tage

# WUNDER DER INSEL

Schwerpunkt dieser Reise mit leichten Wanderungen bis zu zwei Stunden ist das abgelegene Hochland, aber auch bekannte Sehenswürdigkeiten wie Geysir und Jökulsárlón werden besucht.

### Programm

#### Tag 1 *Anreise*

Flug nach Keflavik und Transfer zum Hotel. Eine Übernachtung in Reykjavik. (ca. 50 km)

#### Tag 2 *Hraunfossar - Þingvellir*

Sie besuchen die Lavawasserfälle Hraunfossar. Über die Hochlandpiste Kaldidalur gelangen Sie zum Nationalpark Þingvellir. Zwei Übernachtungen in der Region Selfoss oder Hella. (ca. 300 km)

#### Tag 3 *Landmannalaugar - Hekla*

Die bunten Rhyolithberge von Landmannalaugar werden Sie in ihren Bann ziehen. Nach einer kurzen Wanderung ist es möglich, in einer heißen Quelle zu baden. (ca. 300 km)

#### Tag 4 *Dórmörk - Skógafoss*

Sie erkunden zunächst das mystische Tal Dórmörk. Anschließend stehen die Wasserfälle Skóga- und Seljalandsfoss sowie ein Vulkanmuseum auf dem Programm. Übernachtung bei Vik. (ca. 210 km)

#### Tag 5 *Skaftafell - Svartifoss - Jökulsárlón*

Im Nationalpark Skaftafell unternehmen Sie eine kurze Wanderung zum Wasserfall Svartifoss. Weiter geht es zur Gletscherlagune, wo Sie eine Bootsfahrt zwischen den Eisbergen hindurch machen. Eine Übernachtung in der Region Höfn. (ca. 280 km)

#### Tag 6 *Ostfjarde - Egilsstaðir*

Heute passieren Sie malerische Fischerdörfer in dramatischer Fjordlandschaft. Das Tagesziel ist der Handelsort Egilsstaðir. Eine Übernachtung. (ca. 250 km)

#### Tag 7 *Húsavík - Ásbýrgi*

Sie erkunden den mächtigen Wasserfall Dettifoss, die Schlucht Ásbýrgi und das Fischerörtchen Húsavík. Zwei Übernachtungen bei Akureyri. (ca. 350 km)

#### Tag 8 *Mývatn - Námaskarð - Goðafoss*

Rund um den See Mývatn gibt es neben Pseudokratern und Lavaformationen auch heiße Schlammfuhle zu bestaunen. Der Wasserfall Goðafoss ist beeindruckend. (ca. 280 km)

#### Tag 9 *Tröllaskagi - Siglufjörður*

Sie umrunden die Halbinsel der Trolle und erfahren im Fischerort Siglufjörður, welche Bedeutung die Heringsfischerei früher für Nordisland hatte. Eine Übernachtung in der Region Varmahlíð. (ca. 200 km)

#### Tag 10 *Hveravellir - Gullfoss - Geysir*

Mitten im Hochland können Sie bei Hveravellir in heißen Quellen baden. Am Abend stehen der Besuch des Geysirs Strokkur und des Wasserfalles Gullfoss an. Eine Übernachtung in der Region Selfoss. (ca. 300 km)

#### Tag 11 *Reykjavík*

Am Morgen besuchen Sie einen Pferdehof. Nach einer kurzen Stadtrundfahrt können Sie Reykjavík auf eigene Faust erkunden. Zwei Übernachtungen in Reykjavík. (ca. 100 km)

#### Tag 12 *Tag zur freien Verfügung*

Besichtigen Sie Reykjavík oder buchen Sie einen zusätzlichen Ausflug.

#### Tag 13 *Abreise*

Transfer zum Flughafen und Rückflug. (ca. 50 km)

Schwerpunkt Hochland und Natur  
Freier Tag in Reykjavík



ca. 2700 km

### Preise

	HS	MS
<b>Doppelzimmer</b>	3960.-	3910.-
<b>Einzelzimmer</b>	4940.-	4890.-
<b>Doppelzimmer mit Zustellbett</b>	3800.-	3750.-

Alle Preise sind pro Person. Geteilte Doppelzimmer auf Anfrage

#### Reisedaten

HS: HS: 28.6.–10.7.18 / 5.7.–17.7.18 / 12.7.–24.7.18 / 26.7.–7.8.18 / 2.8.–14.8.18  
MS: 14.6.–26.6.18

#### Teilnehmer

ohne Mindestteilnehmerzahl, maximal 24

#### Eingeschlossene Leistungen

- Fluganreise in der Economy-Klasse inkl. 1 Gepäckstück pro Person, Steuern und Gebühren (Details siehe S. 24)
- 12 Übernachtungen im Zimmer mit Du/WC inkl. Frühstück (Kategorie Komfort, Details siehe S. 30–31)
- 9 x Abendessen (Tag 2–10)
- 3 x Lunchpaket (Tag 3, 4 und 10)
- Begleitbus und Flughafentransfers
- 2 x Eintritt in Museen
- Pferdevorführung
- Bootsfahrt Jökulsárlón
- Deutschsprachige Reiseleitung
- Reiseunterlagen

#### Nicht im Preis enthalten

- Mögliche Flugzuschläge
- Reiseversicherung



Der Wasserfall Goðafoss bei Akureyri beeindruckt durch seine Größe und Schönheit.



15 Tage

# ISLAND PANORAMA

Entdecken Sie neben den bekannten Sehenswürdigkeiten Islands auch die dünn besiedelten Westfjorde und das karge Hochland.

## Programm

### Tag 1 *Anreise*

Flug nach Keflavik und Transfer zum Hotel. Eine Übernachtung in Reykjavik. (ca. 50 km)

### Tag 2 *Reykjavik - Nationalpark Þingvellir*

Nach einer kurzen Stadtrundfahrt in Reykjavik geht es zum Nationalpark Þingvellir. Weiterfahrt zu den Wasserfällen Hraunfossar und Barnafoss. Übernachtung in der Region Borgarnes. (ca. 240 km)

### Tag 3 *Snæfellsnes*

Sie umrunden die Halbinsel Snæfellsnes, bekannt für weiße Strände, Vogelklippen und malerische Fischerdörfer. Eine Übernachtung auf der Halbinsel. (ca. 190 km)

### Tag 4 *Fährüberfahrt - Látrabjarg*

Mit der Fähre geht es in die Westfjorde, wo Sie den westlichsten Punkt Islands, den Vogelfelsen Látrabjarg, besuchen. Dort nisten Papageientaucher. Eine Übernachtung in der Region Patreksfjörður. (ca. 250 km)

### Tag 5 *Dynjandi - Ísafjörður*

Höhepunkt des Tages ist der imposante Wasserfall Dynjandi. Durch die einsamen Fjorde erreichen Sie das Städtchen Ísafjörður. Eine Übernachtung. (ca. 200 km)

### Tag 6 *Fjorde und Berge*

Entlang zahlreicher Fjorde und über Bergpässe durchqueren Sie heute die wohl einsamste Region Islands. Eine Übernachtung in der Region Varmahlíð. (ca. 480 km)

### Tag 7 *Akureyri*

Das heutige Tagesziel ist die Hauptstadt des Nordens, Akureyri, wo Sie den Nachmittag zur freien Verfügung haben. Zwei Übernachtungen bei Akureyri. (ca. 150 km)

### Tag 8 *Goðafoss - Mývatn*

Die vulkanische Landschaft mit Lavaformationen, Pseudokratern und Schlammlöchern wird Sie faszinieren. (ca. 200 km)

### Tag 9 *Ásbýrgi - Dettifoss - Egilsstaðir*

Sie besuchen die hufeisenförmige Schlucht Ásbýrgi und den mächtigsten Wasserfall Europas, Dettifoss. Am Abend erreichen Sie Egilsstaðir. Eine Übernachtung. (ca. 350 km)

### Tag 10 *Jökulsárlón - Skaftafell*

Entlang der Ostfjorde erreichen Sie den Gletscher Vatnajökull mit der Gletscherlagune, auf der Sie eine Bootsfahrt unternehmen. Eine Übernachtung beim Nationalpark. (ca. 320 km)

### Tag 11 *Eldgjá - Landmannalaugar*

Die Fahrt führt Sie ins Hochland zur Feuerspalte Eldgjá und den farbigen Rhyolitbergen von Landmannalaugar, wo man in einer warmen Quelle baden kann. Eine Übernachtung in der Region Hella. (ca. 280 km)

### Tag 12 *Seljalandsfoss - Þórsmörk*

Wer sich nicht vor Wasser scheut, kann hinter dem Wasserfall Seljalandsfoss entlanggehen. Weiter geht es zum Tal Þórsmörk, welches von drei Gletschern eingerahmt wird. Eine Übernachtung in der Region Selfoss. (ca. 180 km)

### Tag 13 *Geysir - Gullfoss - Reykjavik*

Der Wasserfall Gullfoss ist das erste Ziel des Tages. Anschließend besuchen Sie den berühmten Geysir, bevor es zurück nach Reykjavik geht, wo Sie zwei Nächte übernachten. (ca. 200 km)

### Tag 14 *Tag zur freien Verfügung*

Erkunden Sie Reykjavik auf eigene Faust.

### Tag 15 *Abreise*

Transfer zum Flughafen und Rückflug. (ca. 50 km)

Abwechslungsreiches Programm

Alle Höhepunkte Islands



ca. 3200 km

## Preise

	HS	MS
<b>Doppelzimmer</b>	4585.-	4150.-
<b>Einzelzimmer</b>	5730.-	5115.-
<b>Doppelzimmer mit Zustellbett</b>	4300.-	3980.-

Alle Preise sind pro Person. Geteilte Doppelzimmer auf Anfrage

### Reisedaten

HS: 12.6.-26.6.18 / 3.7.-17.7.18 / 17.7.-31.7.18 / 7.8.-21.8.18  
MS: 15.5.-29.5.18 / 28.8.-11.9.18

### Teilnehmer

ohne Mindestteilnehmerzahl, maximal 28

### Eingeschlossene Leistungen

- Fluganreise in der Economy-Klasse inkl. 1 Gepäckstück pro Person, Steuern und Gebühren (Details siehe S. 24)
- 14 Übernachtungen im Zimmer mit Du/WC inkl. Frühstück (Kategorie Komfort, Details siehe S. 30-31)
- 11x Abendessen (Tag 2-12)
- 2x Lunchpaket (Tag 11 und 12)
- Begleitbus und Flughafentransfers
- 1x Eintritt in Museen
- Fährüberfahrt Breiðafjörður
- Bootsfahrt Jökulsárlón
- Deutschsprachige Reiseleitung
- Reiseunterlagen

### Nicht im Preis enthalten

- Mögliche Flugzuschläge
- Reiseversicherung





## 13 Tage

# WANDERN UND BADEN

Eine Gruppenreise für Naturliebhaber, die die schöne Landschaft gerne bei leichten Wanderungen entdecken. Auf dem Programm stehen Islands schönste Wasserfälle, der Geysir, Seehundkolonien, Gletscher und vieles mehr.

## Programm

### Tag 1 *Anreise*

Individuelle Anreise und Transfer zur Farm Brekkulækur in der Region Hvammstangi, wo Sie drei Nächte übernachten.

### Tag 2 *Halbinsel Vatnsnes*

Am Vormittag entdecken Sie Islands besondere Vogel- und Pflanzenwelt. Am Nachmittag beobachten Sie auf der Halbinsel Vatnsnes Seehunde.

### Tag 3 *Arnarvatnsheiði*

Eine Wanderung im isländischen Hochland, welches nur im Sommer mit Allradfahrzeugen erreichbar ist, steht auf dem Programm. In der wasserreichen Region Arnarvatnsheiði gibt es viele Moore und Forellenseen.

### Tag 4 *Akureyri - Godafoss*

Fahrt zur Hauptstadt des Nordens, Akureyri, und dem nahe gelegenen imposanten Wasserfall Godafoss. Zwei Übernachtungen in der Region Mývatn.

### Tag 5 *Mývatn - Dimmuborgir - Námaskarð*

Die vulkanische Landschaft rund um den See Mývatn wird Sie in ihren Bann ziehen. Sie besuchen Schlammfuhle, Pseudokrater, Explosionskrater und Lavaformationen.

### Tag 6 *Dettifoss - Egilsstaðir*

Das erste Tagesziel ist der Wasserfall Dettifoss. Anschließend fahren Sie über die Einöde Móðrudalur in Richtung Osten. Zwei Übernachtungen bei Egilsstaðir, wo ein Besuch eines natürlichen warmen Bades möglich ist.

### Tag 7 *Hallormstáðarskógur - Lagarfljót*

Sie wandern zum Wasserfall Hengifoss und durchqueren Islands größtes Waldgebiet bei Hallormstáður.

### Tag 8 *Ostfjarde - Djúpvogur*

Durch die malerischen Ostfjarde und über den Hochlandpass Öxi fahren Sie zum Fischerdorf Djúpvogur. Eine Übernachtung.

### Tag 9 *Vatnajökull - Jökulsárlón*

Die heutige Etappe führt Sie entlang des größten Gletschers Europas, dem Vatnajökull, zur Gletscherlagune Jökulsárlón, auf der Eisberge treiben. Zwei Übernachtungen in der Region.

### Tag 10 *Nationalpark Skaftafell*

Im Nationalpark Skaftafell, am Fuße des Gletschers, gibt es viele schöne Wanderwege, unter anderem zum Wasserfall Svartifoss.

### Tag 11 *Vík - Skógafoss - Seljalandsfoss*

Über die Sander des Gletschers geht es weiter in Richtung Südküste. Hier erwarten Sie schwarze Sandstrände, Vogelfelsen und mehrere schöne Wasserfälle. Eine Übernachtung in der Region.

### Tag 12 *Gullfoss - Geysir - Þingvellir*

Heute besichtigen Sie den Geysir, den Wasserfall Gullfoss und den Nationalpark Þingvellir. Am Abend erreichen Sie Reykjavík, wo sich Ihre Reiseleitung von Ihnen verabschiedet. Eine Übernachtung in Keflavík.

### Tag 13 *Abreise*

Transfer zum Flughafen und individuelle Abreise.

Wanderungen bis 4 Stunden pro Tag  
Baden in geothermalen Hot Pots



## Preise

	HS	MS
<b>Doppelzimmer</b>	3600,-	3500,-
<b>Einzelzimmer</b>	4290,-	4190,-

Alle Preise sind pro Person.

### Reisedaten

HS: 26.6.–8.7.18 / 17.7.–29.7.18 / 14.8.–26.8.18  
MS: 5.6.–17.6.18

### Teilnehmer

Mindestteilnehmerzahl 8, maximal 16

### Eingeschlossene Leistungen

- 12 Übernachtungen in Gästehäusern und Hotels im Doppelzimmer inkl. Frühstück, davon 9 x mit Etagedusche/WC und 3 x mit Du/WC
- 11 x Abendessen (Tag 1–11)
- 2 x Mittagessen bzw. Picknick (Tag 2 und 3)
- Begleitbus und Flughafentransfers
- Deutschsprachige Reiseleitung
- Schwimmbadeintritte an Tag 3, 4, 6 und 8
- Reiseunterlagen

### Nicht im Preis enthalten

- Fluganreise
- optionales Verlängerungsprogramm
- Reiseversicherung



Die Hauptstadt Reykjavik hat mit 120000 Einwohnern den gemütlichen Charme einer Kleinstadt.



## Standortreise ohne Hotelwechsel Organisierte Tagesausflüge



5 oder 8 Tage

# STÄDTEREISE REYKJAVÍK

Lernen Sie die nördlichste Hauptstadt der Welt kennen. Reykjavik ist eine junge von Gegensätzen geprägte Stadt. Auf begleiteten Tagesausflügen erleben Sie die Naturschönheiten Islands.

## Programm

### Tag 1 *Anreise*

Flug nach Keflavik und Transfer zum Hotel.

### Tag 2-4 oder 2-7 *Goldener Kreis - Stadtbesichtigung - Südküste*

Bei einer Fahrt mit dem Hop-On-Hop-Off Bus können Sie die nördlichste Hauptstadt der Welt in aller Ruhe und in Ihrem eigenen Rhythmus erkunden. Besuchen Sie die Perlan, ein Heißwasserspeicher mit schönem Blick auf die Stadt. Die moderne Konzerthalle Harpa hat eine einzigartige Architektur, die Basaltformationen nachempfunden ist. Auch ein Spaziergang im alten Hafen und in der Innenstadt darf nicht fehlen.

Ein Tagesausflug zum berühmten «Goldenen Kreis» steht ebenfalls auf dem Programm. Sie fahren zunächst zum Nationalpark Dingvellir. In der Schlucht Almannagjá ist der Drift der eurasischen und der amerikanischen Platte sichtbar. Diesen schönen Ort, mit Blick auf den See Dingvallavatn und die Berge, wählten die Isländer 930 n. Chr., um ihre Nationalversammlungen abzuhalten. Anschließend können Sie den Geysir mit seinen Wasserfontänen bestaunen. Ein weiterer Höhepunkt des Ausflugs ist der goldene Wasserfall Gullfoss, der in zwei Stufen in die Tiefe stürzt. Dieser Ausflug ist auch mit einem Besuch im Laugarvatn Fontana Dampfbad kombinierbar (Zuschlag 45.- p.P.)

In der einwöchigen Reise ist auch ein Ausflug nach Südisland inbegriffen. Über den Pass Hellisheiði

fahren Sie zur Südküste Islands, welche von zahlreichen Flüssen, einer fruchtbaren Landschaft, Vulkanen und Gletschern gekennzeichnet ist. Die Fahrt geht bis zur Südspitze der Insel zum südlichsten Dorf Islands, Vik. Im Vogelschutzgebiet von Dyrhólaey nisten Tausende von Vögeln, unter anderem die schönen Papageientaucher. Am Meer gibt es einen schönen schwarzen Strand, von welchem aus Sie die drei Felsen von Reynisdrangar sehen können.

Die weiteren Reisetage stehen zu Ihrer freien Verfügung. Erleben Sie Island vom Pferderücken aus oder gehen Sie auf eine Bootsfahrt zur Walbeobachtung.

### Tag 5 oder 8 *Abreise*

Fahrt zum Flughafen und Rückflug.

## UNSER TIPP AUSFLUG

*Etwas außerhalb von Reykjavik befindet sich ein schönes Freilichtmuseum, «Árbæjarsafn» mit etwa 20 historischen Gebäuden. Wechselnde Ausstellungen beleuchten unterschiedliche Aspekte der isländischen Geschichte und Kultur. Mit dem Bus erreichen Sie das Museum vom Stadtzentrum aus in ca. 30 Minuten.*

## Preise

	HS	MS	NS
<b>22 Hill Hotel</b>			
8 Tage DZ	1530.-	1325.-	1225.-
5 Tage DZ	1095.-	965.-	895.-
8 Tage EZ	2060.-	1695.-	1555.-
5 Tage EZ	1410.-	1185.-	1095.-
-----			
HS: 16.5.-15.9.18			
MS: 16.3.-15.5.18 / 16.9.-30.9.18			
NS: 3.1.-15.3.18			

	HS	MS	NS
<b>Skuggi Hotel by Keahotels</b>			
8 Tage DZ	2105.-	1810.-	1510.-
5 Tage DZ	1425.-	1240.-	1055.-
8 Tage EZ	2965.-	2395.-	1955.-
5 Tage EZ	1925.-	1590.-	1320.-
-----			
HS: 16.5.-30.9.18			
MS: 1.3.-30.4.18			
NS: 3.1.-28.2.18 / 1.5.-15.5.18			

	HS	MS	NS
<b>Hotel Holt</b>			
8 Tage DZ	2105.-	1810.-	1510.-
5 Tage DZ	1425.-	1240.-	1055.-
8 Tage EZ	2965.-	2395.-	1955.-
5 Tage EZ	1925.-	1590.-	1320.-
-----			
HS: 1.6.-31.8.18			
MS: 1.5.-31.5.18 / 1.9.-30.9.18			
NS: 3.1.-30.4.18			

DZ = Doppelzimmer mit Dusche/WC

EZ = Einzelzimmer mit Dusche/WC

Alle Preise sind pro Person. Preise für Kinder, andere Zimmerkategorien und Hotels sowie Preise ab Oktober 2018 auf Anfrage erhältlich.

### Eingeschlossene Leistungen

- Fluganreise in der Economy-Klasse inkl. 1 Gepäckstück pro Person, Steuern und Gebühren (Details siehe S.24)
- 4 bzw. 7 Übernachtungen mit Frühstück im gewählten Hotel
- Flughafentransfers
- Hop-On-Hop-Off-Bus Reykjavik (1x 24 h)
- Ausflug «Goldener Kreis»
- Ausflug «Südküste» (nur bei 8-tägiger Reise)
- Reiseunterlagen

### Nicht im Preis enthalten

- Mögliche Flugzuschläge
- Reiseversicherung







---

# *Grönland und Färöer*

UNENTDECKTE PARADIESE UND  
IMPOSANTE LANDSCHAFTEN

---

*Gásadalur galt bis vor wenigen Jahren als einer der isoliertesten Orte Europas. Er war nur zu Fuß oder per Hubschrauber erreichbar, bis schließlich 2003 ein Tunnel durch den Berg getrieben wurde.*



Eine Mietwagenrundreise bietet Ihnen die ideale Möglichkeit, die Färöer Inseln in allen Facetten, die Land und Leute bieten, kennenzulernen.



4 Tage oder 8 Tage

# MIETWAGENRUNDREISEN FÄRÖER INSELN

*Egal, ob für ein verlängertes Wochenende, als Anschlussprogramm zu einer Islandreise oder auch für einen längeren Aufenthalt: Die Färöer Inseln bieten für jeden etwas. Sie sind überschaubar, leicht zu bereisen und voller unentdeckter Naturschönheiten.*

## Stippvisite Färöer (4 Tage)

### Tag 1 Anreise

Individuelle Anreise nach Vágur und Übernahme des Mietwagens. Drei Übernachtungen in Tórshavn. (ca. 50 km)

### Tag 2-3 Tage zur freien Verfügung

Besuchen Sie einen von vielen Höhepunkte auf den Färöer Inseln, wie beispielsweise die weltweit größte Sturmschwalbenkolonie auf der Insel Nólsoy, die Altstadt von Tórshavn mit ihren schmalen Gassen und Grasdachhäusern, die Sageninsel Sandoy, das historische Dorf Kirjubøur, welches über eine mittelalterliche Kirche verfügt, oder die großartigen Vogelklippen bei Vestmanna.

### Tag 4 Abreise

Fahrt zum Flughafen und Rückreise. (ca. 50 km)

## Erlebnis Färöer (8 Tage)

### Tag 1 Anreise

Individuelle Anreise nach Vágur und Übernahme des Mietwagens. Eine Übernachtung auf der Insel Vágoy. (ca. 20 km)

### Tag 2 Inseln Streymoy und Eysturoy

Wir empfehlen eine zweistündige Bootsfahrt zum Vestmanna-Vogelkliff (optional / Juni bis August). Überqueren Sie die Brücke, die die beiden Inseln Streymoy und Eysturoy verbindet, und fahren Sie weiter bis nach Eiði. Hier steht der höchste Berg der Färöer Inseln, Slættaratindur (882 m.ü.M.). Zwei Übernachtungen auf der Insel Eysturoy. (ca. 100 km)

### Tag 3 Tag zur freien Verfügung

Es besteht die Möglichkeit, verschiedene Wanderungen, wie beispielsweise zum Ambadulurtal, zu unternehmen. Dort haben Sie eine herrliche Aussicht auf den Felsen Bugvin. (ca. 50 km)

### Tag 4 Klaksvík - Viðareiði

Durch den Meerestunnel erreichen Sie den Ort Klaksvík auf der Insel Borðoy. Fahren Sie zum nördlichsten Ort der Färöer Inseln, Viðareiði. Übernachtung auf Borðoy. (ca. 65 km)

### Tag 5 Kunoy - Söldarfjørður

Besuchen Sie die Insel Kunoy, von wo Sie einen traumhaften Blick auf die Insel Kalsoy genießen können. Am Nachmittag sind Sie zu Kaffee und Kuchen bei einer färöischen Familie eingeladen. Zwei Übernachtungen in Tórshavn. (ca. 100 km)

### Tag 6 Sandoy

Erkunden Sie heute die Insel Sandoy, auch Saga-Insel genannt. Von Gamlarætt bringt Sie eine Fähre zum Dorf Skopun. Besonders idyllisch gelegen sind die Orte Húsavík und Dalur. Auf dem Weg lohnt sich auch ein Abstecher nach Kirkjubøur, welches für seine besonders schönen Bauernhäuser bekannt ist. (ca. 80 km)

### Tag 7 Tórshavn

Entdecken Sie die Hauptstadt Tórshavn. Besonders hübsch ist das historische Stadtviertel rund um das Parlamentsgebäude auf der Halbinsel Tinganes. Am Abend fahren Sie wieder in Richtung Flughafen. Übernachtung auf der Insel Vágoy. (ca. 50 km)

### Tag 8 Abreise

Rückgabe des Mietwagens. Individuelle Rückreise.

Gemütliche Färöer-Reise in 8 Tagen  
Kurzversion ideal als Anschlussprogramm oder Stopover geeignet

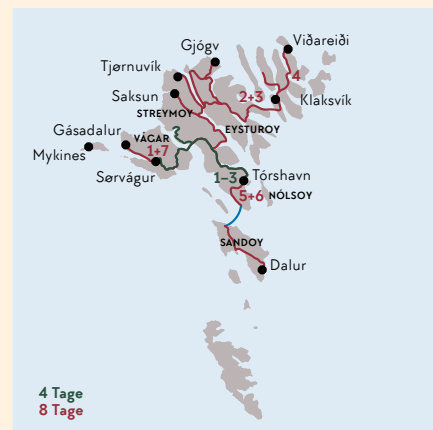

Januar – Dezember ca. 200 oder 500 km

## Preise

Unterkunft	4 Tage	8 Tage
<b>Eco</b>	410,-	995,-
<b>Komfort</b>	595,-	1235,-

Alle Preise sind pro Person bei zwei Teilnehmern im Doppelzimmer, mit Mietwagenkategorie A. Preise für eine oder mehr als zwei Personen und Kinder auf Anfrage. Beispiele für die Unterkunfts-kategorien finden Sie auf S. 26-27.

Reisedaten ganzjährig

Zuschlag höhere Mietwagenkategorien auf Anfrage.

### Eingeschlossene Leistungen

- 3 bzw. 7 Tage Mietwagen Kat. A (Nissan Micra oder ähnlich), inkl. unbegr. km, CDW-Kaskoversicherung mit Selbstbeteiligung, Flughafengebühr
- 3 bzw. 7 Übernachtungen mit Frühstück in der entspr. Kategorie
- Zusätzlich bei der 8-tägigen Reise: Besuch bei einer färöischen Familie und Fährüberfahrt von Steymoy nach Sandoy und zurück
- Reiseunterlagen

### Nicht im Preis enthalten

- Fluganreise
- Mögliche Mietwagenzuschläge
- Tunnelgebühren
- Reiseversicherung



Die beschaulichen Färöer Inseln sind ein idealer Ort zum Entspannen und Wandern.



11 Tage

# DAS BESTE DER FÄRÖER INSELN

Sie suchen die absolute Ruhe und Abgeschiedenheit? Die Färöer Inseln bieten Ihnen Ferien im entspannten Tempo, mit kurzen Fahrtstrecken und atemberaubenden Landschaften. In einsamer Natur und gemütlichen Dörfern kann man herrlich entschlendern.

## Programm

### Tag 1 Anreise

Individuelle Anreise und Übernahme des Mietwagens. Zwei Übernachtungen auf der Insel Vágar. (ca. 5 km)

### Tag 2 Vogelinsel Mykines

Tagesausflug zur Vogelinsel Mykines (optional). Die Tour beginnt mit einer Bootsfahrt an majestätischen Meeresfelsen entlang. Mit etwas Glück entdecken Sie die Papageientaucher. Um auf die Insel und ihren Leuchtturm zu gelangen, muss man eine Brücke über den Atlantischen Ozean überqueren.

### Tag 3 Insel Suðuroy

Von Tórshavn bringt Sie die Fähre zur Insel Suðuroy (ca. 2 Std.). Auf der Insel gibt es viele schöne Wanderwege. Zwei Übernachtungen auf Suðuroy. (ca. 60 km)

### Tag 4 Insel Suðuroy

Sie werden bei Ihrer Unterkunft von Ihrer lokalen Reiseleitung abgeholt, der Sie zu den schönsten Orten der Insel bringt (inbegriffen).

### Tag 5 Tórshavn

Zurück mit der Fähre erreichen Sie die Hauptstadt Tórshavn. Viele Gassen und Häuser der Altstadt sehen noch genauso aus wie damals im Mittelalter. Im charmanten Stadtviertel Reyn können Sie zwischen kleinen Häusern mit Grasdächern spazieren. Zwei Übernachtungen in Tórshavn. (ca. 10 km)

### Tag 6 Insel Nólsoy

Von Tórshavn aus fahren Sie mit der Fähre auf die Insel Nólsoy (Fährüberfahrt pro Weg ca. 40 Min.). Hier herrscht Ruhe und es gibt kaum Verkehr. Ihre lokale Reiseleitung erzählt Ihnen die Geschichte vom Ruder-Ove, einem Lokalheld,

der ein Boot baute, um alleine zur kleinen Meerjungfrau in Dänemark zu gelangen. Sein Boot kann besichtigt werden. Am Nachmittag empfehlen wir einen Besuch im Dorf Kirkjubøur, das als Kulturzentrum der Färöer Inseln gilt. (ca. 20 km)

### Tag 7 Vogelklippen bei Vestmanna

Wieder zurück auf der Hauptinsel machen Sie einen Bootsausflug zu den eindrucksvollen Felswänden bei Vestmanna, wo von Juni bis August Tausende von Seevögeln, unter anderem auch die bunten Papageientaucher, nisten. Zwei Übernachtungen auf einer der nördlichen Inseln. (ca. 50 km).

### Tag 8 Insel Kalsoy

Sie fahren mit der Fähre von Klaksvík zur Insel Kalsoy. Am Meer steht die drei Meter hohe Statue der «Seehundsfrau», die vom Meer gerufen wurde und deshalb ihre Kinder zurücklassen musste. In Trøllanes wandern Sie mit der lokalen Reiseleitung zum Leuchtturm Kallin (optional).

### Tag 9 Insel Eysturoy

Zahlreiche Wanderungen in der Region von Gjógv bieten Ihnen immer wieder einen atemberaubenden Ausblick auf die Inselwelt der Färöer Inseln. Auch ein Hausbesuch einer färöischen Familie ist möglich (optional). Zwei Übernachtungen auf der Insel Eysturoy. (ca. 20 km)

### Tag 10 Insel Eysturoy und Streymoy

Betrachten Sie in Oyndarfjørður zwei Schaukelsteine, die der Legende nach zwei verzauberte Piratenschiffe sind. Nördlich des Dorfes Eiði sind die Felsformationen der Riese und die Hexe zu sehen. Unterwegs fahren Sie am höchsten Berg der Inseln vorbei, der Slættartindur genannt wird und rund 882 Meter hoch ist. (ca. 30 km)

### Tag 11 Abreise

Rückgabe des Mietwagens. Individuelle Abreise.

Ausführliche Reise in 11 Tagen  
Insel Suðuroy  
Vogelinsel Mykines &  
Vogelfelsen Vestmanna



Mai – August

ca. 500 km

## Preise

### Unterkunft

Eco	1560,-
Komfort	1845,-

Alle Preise sind pro Person bei zwei Teilnehmern im Doppelzimmer. Preise für eine oder mehr als zwei Personen und Kinder auf Anfrage. Beispiele für die Unterkunfts-kategorien finden Sie auf S. 26–27.

### Reisedaten

15.5.–19.18

Zuschlag höhere Mietwagenkategorien auf Anfrage.

### Eingeschlossene Leistungen

- 10 Tage Mietwagen der Kat. A (Nissan Micra o.ä.) ab/bis Flughafen inkl. unbegr. km, CDW-Versicherung
- 10 Übernachtungen mit Frühstück in der entspr. Kategorie
- Alle erwähnten Fährüberfahrten
- Ausflug an Tag 4 und 6 inkl. lokale, Englischsprachige Reiseleitung und leichtes Mittagessen
- Bootsfahrt zu den Vogelklippen an Tag 7
- Reiseunterlagen

### Nicht im Preis enthalten

- Fluganreise
- Mögliche Mietwagenzuschläge
- Bootsfahrt zur Insel Mykines inkl. lokale Reiseleitung und Lunchbox Tag 2
- Tischreservierung im Restaurant KOKS, Barbara oder Áarstova in Tórshavn Tag 5 oder 6, ohne Gebühr
- Spaziergang mit lokaler Reiseleitung zum Leuchtturm Kallin Tag 8
- Besuch einer färöischen Familie inkl. Kaffee und Kuchen Tag 9 oder 10
- Tunnelgebühren
- Reiseversicherung



Besonders eindrucksvoll sind die riesigen Eisberge, wenn man mit einem Boot zwischen ihnen hindurch fährt.



3-5 Tage

# ABENTEUER NORDGRÖNLAND

*Tauchen Sie ein in eine ganz andere Welt und bestaunen Sie riesige auf dem Meer schwimmende Eisberge. Dieses Grönlandprogramm ist bequem mit allen Islandreisen kombinierbar.*

## Ilulissat – Ihr Reiseziel

Nirgends fühlt man sich den Naturgewalten so nah wie hier. Obwohl Ilulissat mit etwa 4500 Einwohnern die drittgrößte Stadt Grönlands ist, so hört man doch überall das Knacken und Knirschen der großen Eisberge in der Bucht. Wie eine ganz eigene Melodie begleiten einen die Geräusche der weißen Riesen.

Ilulissat eignet sich ideal als Ausgangsort für verschiedene Ausflüge in die Natur, vor allem zum UNSECO-Weltnaturerbe, dem Eisfjord. Aber auch die Stadt selbst ist einen Besuch wert. Da es in Grönland nur wenige Straßen gibt, sind die geeigneten Fortbewegungsmittel Schiffe und Flugzeuge oder Helikopter.

## Reiseprogramm

### Ankunft

Sie nehmen den Vormittagsflug ab Reykjavik. In Grönland angekommen, werden Sie am Flughafen abgeholt und zu einem Welcome Dinner in Ilulissat eingeladen.

### Aufenthalt in Grönland

Je nach gewählter Reisevariante haben Sie zwei oder drei Tage zur freien Verfügung. Es werden viele unterschiedliche Ausflüge angeboten. Entlang des Eisfjordes gibt es mehrere schöne, gut markierte Wanderwege. Sie können so die Pracht der Eisberge auf eigene Faust erkunden.

### Abreise

Am Vorabend der Abreise laden wir Sie zum Farewell Dinner ein. Nachmittags fliegen Sie zurück nach Reykjavik.

## Ihre Unterkunft

### Komfort Plus

Das 4\*Hotel Arctic liegt etwas oberhalb der Stadt Ilulissat. So hat man eine wunderbare Aussicht auf

die Stadt und die Bucht mit den Eisbergen. Zu Fuß erreichen Sie die Stadt in ca. 10 Minuten. Es verkehren auch regelmäßig Shuttlebusse. Das Hotel verfügt über ein exzellentes Restaurant. Es gehört zu den besten Hotels Grönlands.

Die Zimmer sind geschmackvoll mit grönländischer Kunst eingerichtet und komfortabel mit eigenem Bad, WLAN, Kabelfernsehen etc. ausgestattet.

### Komfort

Die Icefjord Apartments liegen direkt in Ilulissat, 5 Min. Fußweg vom Stadtzentrum entfernt. Sie verfügen neben einem Bad auch über eine Kitchenette, sodass Sie kleine Mahlzeiten selbst zubereiten können. Frühstück ist in dieser Unterkunft nicht inbegriffen.

## Ausflugstipps

### Jägerdorf Ilimanaq oder Rodebay

6-stündiger Ausflug mit dem Boot zum Jägerdorf, wo noch heute etwa 40 Personen allein von Jagd und Fischfang leben, inkl. Mittagessen.

Preis pro Person ca. 205,-

### Mitternachtssonne und Eisberge

3-stündige Bootsfahrt zwischen den Eisbergen hindurch in der Mitternachtssonne.

Preis pro Person ca. 100,-

### Familienbesuch

Besuchen Sie eine grönländische Familie zum Nachmittagskaffee und erfahren Sie, wie man in dieser abgeschiedenen Region lebt.

Preis pro Person ca. 44,-

Weitere Ausflüge auf Anfrage. Alle Ausflüge sind stark wetterabhängig. Da Ilulissat ein beliebtes Reiseziel ist, empfiehlt es sich die Ausflüge vorab zu buchen.

Anschlussprogramm, kombinierbar mit allen Islandreisen

Atemberaubende Naturschauspiele



## Preise

	Komfort	Komfort Plus
<b>B: 4 Tage</b>	1960,-	2075,-
<b>C: 5 Tage</b>	2075,-	2240,-

Alle Preise sind pro Person bei zwei Teilnehmern, Preise für eine oder mehr als zwei Personen und Kinder auf Anfrage.

### Reisedaten

B: Di, Mi, Sa 5.6.–28.08.18  
C: Di 5.6.–21.08.18

### Eingeschlossene Leistungen

- Fluganreise ab/bis Reykjavik in Economy-Klasse mit Air Iceland, Flughafentaxen
- 3 bzw. 4 Übernachtungen in der gewählten Unterkunfts-kategorie
- Stadtrundgang Ilulissat
- Welcome- und Farewell-Dinner
- Englischsprachige, lokale Reiseleitung
- Reiseunterlagen

### Nicht im Preis enthalten

- Fluganreise nach Island
- Reiseversicherung



Eine Gegend voller Kontraste: Zerklüftete Berge, sattgrüne Täler, tiefblaue Fjorde und umhertreibende Eisschollen.



## 10 Tage SÜDGRÖNLAND ENTDECKEN

*Die Landschaften in Südgrönland sind grün und fruchtbar und das leuchtende Blau der Eisberge steht im Kontrast zu den grünen Wiesen und den schroffen Bergen.*

### Programm

#### Tag 1 Kopenhagen - Narsaq

Sie fliegen heute nach Narsarsuaq, wo Sie von der lokalen Reiseleitung empfangen werden. Mit dem Boot fahren Sie durch den Eriksfjord nach Narsaq. Früher setzten die Bauern hier zum Hüten der Schafe Pferde ein. Obwohl es längst nicht mehr so viele Pferde wie früher gibt, identifizieren sich einige der hier lebenden Menschen noch immer so stark mit der Schafzucht und der Viehwirtschaft, dass sie sich scherzhaft als Cowboys bezeichnen. Drei Übernachtungen in Narsaq. (ca. 50 km)

#### Tag 2-3 Narsaq

Sie unternehmen einen interessanten Stadtrundgang. Neben verschiedenen Schulen, einem Krankenhaus und einem Internetcafé finden Sie auch eine Brauerei. Verpassen Sie nicht, einen Ausflug zum grönländischen Inlandeis zu machen (optional). Mit dem Boot überqueren Sie den breiten Ikersuaq Fjord, schlängeln sich zwischen den vielen Eisbergen hindurch, bis Sie schließlich den Gletscher erreichen.

#### Tag 4 Qaqortoq

Mit dem Boot erreichen Sie Qaqortoq. Die Stadt gilt als eine der schönsten des ganzen Landes. In der Nähe des Hafens liegen am Marktplatz die ältesten Gebäude der Stadt und der einzige Springbrunnen Grönlands. Auf einem Rundgang lernen Sie Qaqortoq näher kennen. Zwei Übernachtungen in Qaqortoq. (ca. 40 km)

#### Tag 5 Qaqortoq

Der Tag steht Ihnen zur freien Verfügung.

Südgrönland ist geradezu geschaffen für individuelle Wanderungen auf einer Vielzahl an wunderbaren Wegen. Sie können das malerische Qaqortoq mit seinen farbenfrohen Häusern und den nahen See auf eigene Faust gut erkunden. Gerne buchen wir auch einen optionalen Ausflug für Sie, wie beispielsweise zur kleinen ehemaligen Wikingersiedlung Hvalsey.

#### Tag 6 Narsarsuaq

Sie kehren heute nach Narsarsuaq zurück (je nach Wetter mit dem Helikopter oder mit dem Boot) und nehmen an einem Stadtrundgang teil. Narsarsuaq ist eine Ansiedlung mit 140 Einwohnern. Die meisten der Einwohner sind entweder im Flughafen angestellt oder arbeiten mit dem großen Hotel am Ende der Straße. Das Museum besitzt eine beeindruckende Ausstellung über die örtliche Bevölkerung, die von der Gegenwartigkeit der Amerikaner und den nördlichen Völkern geprägt wurde. (ca. 90 km)

#### Tag 7 Narsarsuaq

Sie haben die Möglichkeit einen optionalen Ausflug zum Qooroq-Gletscher zu unternehmen. Der Qooroq-Gletscher schiebt jeden Tag mindestens 200 000 Tonnen Eis in den Fjord. Viele dieser Eiskolosse nahe am Gletscher sind türkisblau bis dunkelblau.

#### Tag 8 Narsarsuaq - Kopenhagen

Sie nehmen heute den Flug zurück nach Kopenhagen.

Einzigartige Kontraste  
Qooroq-Gletscher hautnah erleben  
Geführte Stadtrundgänge



Juli - August

ca. 200 km



### Preise

Doppelzimmer	3585,-
Einzelzimmer	4200,-

Alle Preise sind pro Person.

#### Reisedaten

2.7.-11.7.18 / 16.7.-25.7.18 / 30.7.-8.8.18 /  
13.8.-22.8.18 / 27.8.-5.9.18

#### Eingeschlossene Leistungen

- Fluganreise mit Air Greenland ab/bis Kopenhagen in Economy-Klasse inkl. 1 Gepäckstück pro Person, Steuern und Gebühren
- Alle erwähnten Transfers
- 9 Übernachtungen im Zimmer mit Dusche/WC in guten Mittelklassehotels mit Frühstück
- 2x Abendessen
- Geführter Stadtrundgang
- Lokale, Englischsprachige Reiseleitung vor Ort
- Reiseunterlagen

#### Nicht im Preis enthalten

- Mögliche Flugzuschläge
- Fluganreise nach Kopenhagen
- Übernachtungen in Kopenhagen
- Reiseversicherung







---

---

# *Schiffsreisen*

ENTDECKEN SIE ISLAND UND GRÖNLAND  
AN BORD DER MS OCEAN DIAMOND

---

*Die Eisberge vor Grönland sind gerade zur Zeit der Mitternachtssonne ein besonderes Erlebnis.*





# MS Ocean Diamond

## Übersicht

### Das Schiff

Die eisverstärkte Super-Yacht ist perfekt für komfortable Expeditionsseereisen ausgestattet (Eisklasse 1D). Dank ihrer verhältnismäßig geringen Größe kann die MS Ocean Diamond viele Häfen anlaufen, die Kreuzfahrtschiffe verwehrt bleiben. Das Schiff ist mit zwei Stabilisatoren ausgestattet, die dafür sorgen, dass das Schiff auch bei rauer See ruhig im Wasser liegt.

Die MS Ocean Diamond bietet Platz für maximal 224 Gäste in insgesamt 107 Außenkabinen. Diese sind gemütlich und geräumig eingerichtet. Die MS Ocean Diamond verfügt über ein Restaurant, in welchem sämtliche Mahlzeiten serviert werden. Das Frühstück und Mittagessen wird in Buffetform angeboten, das Abendessen ist ein Wahlmenü.

Die Bordsprachen auf der MS Ocean Diamond sind Deutsch und Englisch und die Bordwährung ist US-Dollar. Die Kleiderordnung an Bord ist leger – Krawatten, Jacketts und Abendkleider werden nicht erwartet. Wichtig ist für die Landausflüge passende Bekleidung im Gepäck zu haben, die wind- und wasserdicht ist.

An Bord stehen ein Fitnessraum sowie ein kleiner Pool auf Deck 6 zur Verfügung. Ebenfalls können Sie sich nach einem ereignisreichen Tag mit einer Massage verwöhnen lassen.

### Das Expeditionsteam

Die erfahrenen Island- und Grönlandspezialisten an Bord werden Ihnen Einblicke in Geschichte, Flora, Fauna sowie Geologie der Reiseziele geben und somit die unvergesslichen Eindrücke vervollständigen. Auch bei Anlandungen und Landausflügen wird Sie das Expeditionsteam begleiten.

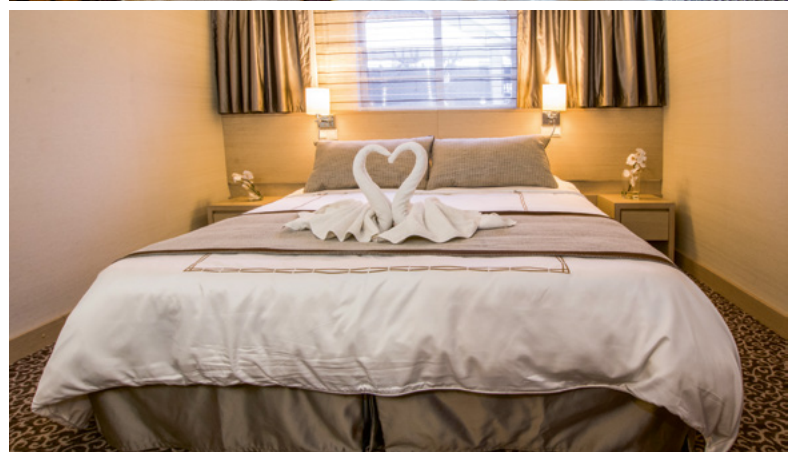

von oben: Pool Deck, Balkon-Suite Deck 7, Außenkabine Deck 5 (renoviert)



## Deckplan MS Ocean Diamond

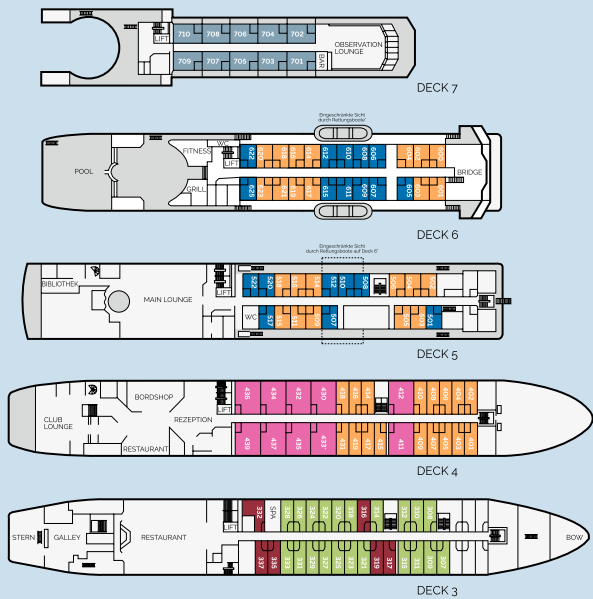

Kat	Kabine	Ausstattung	Größe
A	<b>Balkon-Suite</b>	Doppel- oder 2 Einzelbetten, Dusche/WC, Sitzecke, Fernseher mit DVD-Player, Schrank, Kühlschrank, Klimaanlage, Satellitentelefon, Föhn, bodenhohes Fenster mit Schiebtüren, Balkon. Alle Kabinen sind renoviert.	30 m <sup>2</sup>
B	<b>Außenkabine XL</b>	Doppel- oder 2 Einzelbetten + 2 Sofabetten, 2 Badezimmer mit Dusche/WC mit Badewanne, Sitzecke, Fernseher mit DVD-Player, Schrank, Kühlschrank, Klimaanlage, Satellitentelefon, Föhn, Panoramafenster, 2 Räume mit Verbindungstür.	37 m <sup>2</sup>
D	<b>Außenkabine</b>	Doppel- oder 2 Einzelbetten, Dusche/WC mit Badewanne, Fernseher mit DVD-Player, Schrank, Kühlschrank, Klimaanlage, Satellitentelefon, Föhn, Panoramafenster. Die Kabinen sind teilweise renoviert, daher besteht keine Garantie auf Übernachtung in einer renovierten Kabine.	17-19 m <sup>2</sup>
O	<b>Außenkabine eingeschränkte Sicht</b>	Doppelbett oder 2 Einzelbetten, Dusche/WC mit Badewanne, Fernseher mit DVD-Player, Schrank, Kühlschrank, Klimaanlage, Satellitentelefon, Föhn, Panoramafenster (eingeschränkte Sicht). Alle Kabinen sind renoviert.	19 m <sup>2</sup>
P	<b>Außenkabine</b>	Doppelbett oder zwei Einzelbetten, Dusche/WC, Fernseher mit DVD-Player, Schrank, Kühlschrank, Klimaanlage, Satellitentelefon, Föhn, 2 Bullaugen.	19 m <sup>2</sup>
T	<b>Dreibettkabine</b>	2 Unterbetten und 1 Oberbett, Dusche/WC, Fernseher mit DVD-Player, Schrank, Kühlschrank, Klimaanlage, Satellitentelefon, Föhn, 2 Bullaugen.	19 m <sup>2</sup>

# Optionale Leistungen

## FLY & CRUISE Island I

### Island-Umrandung S. 69

#### Inbegriffene Leistungen

- Direktflug mit Icelandair ab versch. Flughäfen (Tarifklassen S/L)
- Flughafensteuern und -gebühren
- alle Transfers in Island
- 1 Übernachtung in Reykjavik in einem 3- oder 4-Sterne Hotel (Zimmer mit Dusche/WC inkl. Frühstück)
- Tagesausflug «Goldener Kreis» nach der Schiffsreise

Preis pro Person im 4*-Hotel	935,-
Preis pro Person im 3*-Hotel	895,-
Zuschlag Einzelzimmer im 4*-Hotel	125,-
Zuschlag Einzelzimmer im 3*-Hotel	85,-

## FLY & CRUISE Island II

### Nordlichter und Wale S. 68

#### Inbegriffene Leistungen

- Direktflug mit Icelandair ab versch. Flughäfen (Tarifklassen S/L)
- Flughafensteuern und -gebühren
- alle Transfers in Island

Preis pro Person	595,-
------------------	-------

## FLY & CRUISE Grönland I

### Island und Naturwunder Grönlands S. 70, Tour 1

#### Inbegriffene Leistungen

- Direktflug mit Icelandair ab versch. Flughäfen (Tarifklassen S/L)
- Flughafensteuern und -gebühren
- alle Transfers in Island / Grönland
- 1 Übernachtung in Keflavik in einem 4-Sterne Hotel (Zimmer mit Dusche/WC inkl. Frühstück)

Preis pro Person	845,-
Zuschlag Einzelzimmer	115,-

## FLY & CRUISE Grönland II

### Island und Naturwunder Grönlands S. 70, Tour 2

#### Inbegriffene Leistungen

- Direktflug mit Icelandair ab versch. Flughäfen (Tarifklassen S/L)
- Flughafensteuern und -gebühren
- alle Transfers in Island / Grönland
- 1 Übernachtung in Keflavik in einem 4-Sterne Hotel vor der Schiffsreise (Zimmer mit Dusche/WC inkl. Frühstück)
- 1 Übernachtung in Reykjavik in einem 4-Sterne Hotel nach der Reise (Zimmer mit Dusche/WC inkl. Frühstück)
- Tagesausflug «Goldener Kreis»

Preis pro Person	1120,-
Zuschlag Einzelzimmer	240,-

## Fluginformationen

### Für die Fly & Cruise Pakete

Inbegriffen in allen Fly & Cruise Paketen ist ein Direktflug mit Icelandair ab Frankfurt, Berlin, Hamburg oder München nach Keflavik und zurück in der Economy Klasse (Buchungsklasse S/L), inkl. 23 kg Freigepäck pro Person (1 Gepäckstück). Sollte die Buchungsklasse S/L bereits ausgebucht sein, können Flugzuschläge anfallen. Gerne erstellen wir ein individuelles Angebot für Ihre Wunschreisdaten.

## Landausflüge

Zu allen Schiffsreisen werden viele abwechslungsreiche Landausflüge angeboten. Neben klassischen Busausflügen in die Umgebung des Hafens gibt es auch Wanderungen, Bootsfahrten, Super-Jeep-Touren, kulturelle Besichtigungen und vieles mehr. Die komplette Liste mit Ausflügen können Sie bei uns anfordern oder im Internet unter [www.islandtours.de](http://www.islandtours.de) einsehen.



Die Polarlichter sind zwischen September und März bei klarem Nachthimmel zu beobachten.



7 Tage

# NORDLICHTER UND WALE

*Diese Reise bringt Sie zu den Höhepunkten Islands, zu Wasser und zu Land. Im September können Sie zudem die faszinierenden Nordlichter und viele unterschiedliche Walarten vom Schiff aus beobachten.*

## Programm

### Tag 1 Anreise - Reykjavík

Die MS Ocean Diamond liegt im Hafen von Reykjavík und legt um 20.00 Uhr ab.

### Tag 2 Stykkishólmur - Snæfellsnes

Heute legen Sie im Fischerörtchen Stykkishólmur an. Von hier finden verschiedene optionale Landausflüge auf der Snæfellsnes-Halbinsel statt. Das Gebiet wird oftmals als «Island en Miniature» bezeichnet, da die Region nahezu alle landschaftlichen Charaktere Islands widerspiegelt.

### Tag 3 Ísafjörður

Ihr heutiges Ziel ist das idyllische Städtchen Ísafjörður, Hauptort der Westfjorde, einer abgeschiedenen Halbinsel, die nur durch einen schmalen Landstreifen mit dem restlichen Island verbunden ist. Tafelberge und dramatische Fjorde prägen diese Gegend, die selbst für isländische Verhältnisse als ungewöhnlich einsam gilt.

### Tag 4 Húsavík - Mývatn

Vormittags erreichen Sie Húsavík. Die Reise geht nun mit dem Bus weiter. Im und am Ufer des Mývatn Sees sind die Pseudokrater von Skutustaðir zu sehen. Die Fahrt führt Sie weiter nach Dimmuborgir, einem Lavafeld mit bizarr geformten Lavafelsen, um im Anschluss den größten Wasserfall im Nordosten Islands zu bestaunen: Den Dettifoss. Das Abendessen und die Übernachtung finden in der Region Húsavík statt.

### Tag 5 Akureyri - Westisland

Heute erwartet Sie eine Walbeobachtung mit dem RIB Boot (Festrumpfschlauchboot). Auf dem Weg in die Hauptstadt des Nordens, Akureyri, besuchen Sie den «Götterwasserfall». Auf einer Breite von rund 30 m fällt das Wasser des Goðafoss in

breiten Kaskaden über eine halbrunde Fallkante hinab. Die Reise geht weiter in nordwestlicher Richtung. Das Abendessen und die Übernachtung finden in einem Hotel im Nordwesten Islands statt.

### Tag 6 Reykjavík

Auf ihrem Rückweg in die nördlichste Hauptstadt der Welt, besuchen Sie die heißen Quellen in Deildartunguhver, bevor es weiter zu den Hraunfossar, den Lavawasserfällen, geht. Zum Abschluss des Tages steht der Besuch des Nationalparks Dingvellir auf dem Programm. Dieser Ort besitzt große historische Bedeutung, da das erste demokratische Parlament der Welt hier gewählt wurde. Die Reise endet am späten Nachmittag in Reykjavík mit einer Stadtrundfahrt. Genießen Sie einen letzten Abend mit dem lebhaften Kultur- und Gastronomieangebot der Hauptstadt. Die letzte Übernachtung findet in Reykjavík statt.

### Tag 7 Abreise

Transfer zum Flughafen und Rückflug.

## UNSER TIPP ANSCHLUSS- PROGRAMM

*Wir empfehlen Ihnen, diese Reise noch um ein oder zwei Nächte in Reykjavík zu verlängern. So haben Sie die Möglichkeit, einen Ausflug zu den schönsten Wasserfällen an der Südküste oder einen Ausritt auf einem Islandpferd zu machen. Gerne stellen wir Ihnen ein individuelles Paket zusammen.*

## Expeditionskreuzfahrt und Busreise Nordlichterbeobachtung



## Preise

Kategorie	22.9.–28.9.18
Frühbucherpreise bei Buchung bis 30.12.2017	
P	2155.–
O	2520.–
D	2820.–
B	3435.–
A	3970.–
Preise bei Buchung ab 31.12.2017	
P	2390.–
O	2840.–
D	3220.–
B	3990.–
A	4660.–

Preis pro Person bei Doppelbelegung. Preise für Dreibett-, Familien- und Einzelkabinen auf Anfrage.

Eine zweite Abfahrt findet zum gleichen Datum in umgekehrter Reihenfolge statt.

### Eingeschlossene Leistungen

- 3 Übernachtungen an Bord in der gebuchten Kabinenkategorie
- Vollpension an Bord
- Tee, Wasser und Kaffee
- Zodiac-Ausflüge
- Isländische Reiseleitung (deutsch-/englischsprachig)
- Vorträge und Unterhaltungsprogramm an Bord
- 3-tägige Busrundreise gemäß Programm
- 3 Übernachtungen im Zimmer mit Du/WC, inkl. Frühstück
- 3 x Mittagessen
- 2 x Abendessen
- Walbeobachtung mit dem RIB Boot

### Nicht im Preis enthalten

- Fluganreise
- Transfers zum/vom Hafen
- Optionale Landausflüge
- Alkoholische Getränke
- Trinkgelder an Bord
- Reiseversicherung



Durch ihre verhältnismäßig geringe Größe kann die MS Ocean Diamond auch in kleineren Häfen anlegen.



Expeditionskreuzfahrt  
Anlandung in vielen Häfen  
Vielfältiges Ausflugangebot



10 Tage

# ISLAND-UMRUNDUNG

Erleben Sie Island bei einer komfortablen Expeditionskreuzfahrt. Sie fahren in 10 Tagen um die Insel und legen in 9 Häfen an. Zodiac-Boote für kleine Ausflüge sind mit an Bord.

## Programm

### Tag 1 Anreise - Reykjavík

Die MS Ocean Diamond liegt im alten Hafen von Reykjavík und legt um 20 Uhr ab.

### Tag 2 Stykkishólmur - Snæfellsnes

Heute legen Sie in Stykkishólmur an. Von hier aus können Sie einen Ausflug zur Vogelbeobachtung mit dem Zodiac unternehmen und die Halbinsel Snæfellsnes – Island en Miniature – erkunden.

Wer es etwas abenteuerlicher mag, erkundet den Gletschervulkan Snæfellsjökull mit einem Pistenfahrzeug.

### Tag 3 Ísafjörður - Vígur - Dynjandi

Ísafjörður liegt in einer der einsamsten Regionen Islands. Hier kann man wunderbar die Seele baumeln lassen. Wählen Sie bei den Tagesausflügen zwischen Meeresangeln, Vogelbeobachtung oder einem Besuch des Wasserfalls Dynjandi.

### Tag 4 Siglufjörður

Siglufjörður erlebte zu Beginn des letzten Jahrhunderts einen Heringsboom. Besuchen Sie das Heringsmuseum. Am frühen Nachmittag steuern wir die Insel Grimsey, die direkt auf dem Polarkreis liegt, an. Am Abend erreichen Sie die Hauptstadt des Nordens Akureyri.

### Tag 5 Akureyri - Mývatn

Nehmen Sie entweder an einer Bustour zum Mývatn See teil und besuchen Sie den Götterwasserfall Góðafoss oder erkunden Sie die

hufeisenförmige Schlucht Ásbyrgi und bestaunen Sie Europas mächtigsten Wasserfall Dettifoss.

### Tag 6 Húsavík - Walbeobachtung

Früh am Morgen erreichen Sie Húsavík. Gerade die nordisländische Küste lockt eine Vielzahl unterschiedlicher Wal-Arten an! Halten Sie daher genau Ausschau nach den Riesen der Meere. In der geschützten Bucht von Skjalafandi tummeln sich bis zu 15 verschiedene Walarten sowie Delfine.

### Tag 7 Seyðisfjörður - Ostfjorde

Sie erkunden die malerischen Ostfjorde mit ihren kleinen Fischerdörfern. Nehmen Sie an einem optionalen Ausritt auf Islandpferden teil und beobachten Sie die hiesigen Seehunde vom Pferderücken aus.

### Tag 8 Djúpvogur

Das heutige Ziel ist der Fischerort Djúpvogur, ein guter Ausgangsort des optionalen Ausflugs zum Vatnajökull-Gletscher.

### Tag 9 Vestmannaeyjar

Die Westmännerinsel sind geologisch gesehen sehr junges Land, daher kann man hier – wie kaum an einem anderen Ort – die vulkanischen Landschaften erleben.

### Tag 10 Reykjavík - Abreise

Nach dem Frühstück verlassen Sie in Reykjavík das Schiff. Wir empfehlen sich noch Zeit zu nehmen, um den Geysir und den Wasserfall Gullfoss zu besuchen (inbegriffen im Fly & Cruise Paket).

## Preise

Kategorie	Saison A	Saison B	Saison C
-----------	----------	----------	----------

Frühbucherpreise bei Buchung bis 30.12.2017

P	2185.–	2695.–	2845.–
O	3030.–	3755.–	3925.–
D	3765.–	4630.–	4865.–
B	5195.–	6399.–	6699.–
A	6450.–	7950.–	8345.–

Preise bei Buchung ab 31.12.2017

P	2735.–	3370.–	3555.–
O	3790.–	4695.–	4899.–
D	4699.–	5790.–	6080.–
B	6495.–	7999.–	8385.–
A	8065.–	9940.–	10435.–

Preis pro Person bei Doppelbelegung. Preise für Dreibett-, Familien- und Einzelbelegungen auf Anfrage.

### Reisedaten

A: 15.9.–22.9.18\*  
B: 11.5.–20.5.18 / 20.5.–29.5.18 / 3.9.–12.9.18  
C: 29.5.–7.6.18 / 16.6.–25.6.18 / 25.6.–4.7.18 / 4.7.–13.7.18 / 13.7.–22.7.18

\*Abweichender Reiseverlauf

### Eingeschlossene Leistungen

- 9 Übernachtungen an Bord in der gebuchten Kabinenkategorie
- Vollpension an Bord
- Tee, Wasser & Kaffee
- Zodiac-Ausflüge
- Isländische Reiseleitung (deutsch-/englischsprachig)
- Vorträge & Unterhaltungsprogramm an Bord
- Iceland Pro Cruises Windjacke

### Nicht im Preis enthalten

- Fluganreise
- Transfers zum/vom Hafen
- Optionale Landausflüge
- Alkoholische Getränke
- Trinkgelder an Bord
- Reiseversicherung



Die vor Ilulissat liegende Disko-Bucht gehört mit ihren großen Eisbergen zum UNESCO-Weltnaturerbe.



12 Tage

# ISLAND UND NATUR- WUNDER GRÖNLANDS

Diese Schiffsreise führt Sie entlang der grönländischen Westküste, bis zum weltbekannten Eisfjord bei Ilulissat.

## Programm

### Tag 1 *Anreise - Reykjavík*

Die MS Ocean Diamond liegt im alten Hafen von Reykjavík und legt um 20 Uhr ab.

### Tag 2 *Vestmannaeyjar (Westmännerinseln)*

Die Islands Küste vorgelagerten Vestmannaeyjar, so der isländische Name der Westmännerinseln, entstanden bei submarinen Vulkanausbrüchen vor nur etwa 10 000 Jahren. Im Hafen von Heimaey ist ein Landgang eingeplant. Auf einer optionalen Bustour lernen Sie die Relikte des Vulkanausbruchs im Jahr 1973, wie den Vulkankrater und die von Lava halbverschütteten Häuser, kennen.

### Tag 3 und 4 *Seetage*

Über die Dänemarkstraße fahren Sie Grönland entgegen. Entspannen Sie im Pool oder lauschen Sie den Vorträgen des Expeditionsteams. Kurz bevor Sie Grönland erreichen, können Sie bei guten Witterungsbedingungen im Prins Christian Sund Eisberge hautnah erleben.

### Tag 5 *Narsarsuaq*

Im grünen Südgrönland gibt es viele Ausflugsmöglichkeiten. Fahren Sie zu den Ruinen der Wikingersiedlung Qassiarsuk, wandern Sie zur Schafsfarm Tasiarsuaq oder paddeln Sie auf dem einsamen Fjord.

### Tag 6 *Ikka-Fjord*

Heute besuchen Sie den Ikka-Fjord. Bei ruhigem Wasser kann man auf dem Meeresgrund im Fjord einzigartige Mineralienformationen in Säulenform entdecken.

### Tag 7 *Nuuk - Inuitkultur*

Anlandung in der Hauptstadt Grönlands. Besuchen Sie die Höhepunkte der Stadt inkl.

Nationalmuseum. Alternativ können Sie an einer Wanderung oder einem kulinarischen Ausflug teilnehmen.

### Tag 8 *Sisimut*

Sisimut ist die zweitgrößte Stadt Grönlands. Die immer noch wichtige Fischindustrie vereint Moderne und Tradition.

### Tag 9 *Ilulissat*

Am Morgen erreichen Sie Ilulissat in der sagenumwobenen Diskobucht. Die Stadt liegt am Ilulissat-Eisfjord, auf dem eine Unmenge gigantischer Eisberge treiben. Das Eis bricht vom Gletscher Sermeq Kujalleq ab und stürzt in den Fjord. Entlang der Küste geht es südwärts nach Kangerlussuaq.

### Tag 10 *Uummannaq*

Auf einer kleinen Insel, etwa 500 km nördlich des Polarkreises, liegt mit Uummannaq eine der schönsten Städte Grönlands. Die malerische Umgebung besticht auch durch einen herzförmigen Berg, der das Städtchen mit 1175 Metern überragt.

### Tag 11 *Diskobucht/Qeqertarsuaq*

Der kleine Ort Qeqertarsuaq liegt auf der Südseite der Disko-Insel. Der Walreichtum im Fjord machte den Ort in der Vergangenheit zu einer wichtigen Walfangstation.

### Tag 12 *Kangerlussuaq - Abreise*

In Kangerlussuaq nehmen Sie Abschied von Grönland. Mit einem Charterflug geht es zurück nach Reykjavík.

Das Programm der umgekehrten Route am 23.8.18 finden Sie auf unserer Homepage [www.islandtours.ch](http://www.islandtours.ch) oder erhalten Sie gerne auf Anfrage bei uns.

Expeditionskreuzfahrt  
Höhepunkte Islands und Grönlands  
UNESCO-Weltkulturerbe Eisfjord



## Preise

Kategorie	22.7.–2.8.2018 / 23.8.–3.9.2018
Frühbucherpreise bei Buchung bis 30.12.2017	
P	3730.–
O	5125.–
D	6395.–
B	8815.–
A	10960.–
Preise bei Buchung ab 31.12.2017	
P	4665.–
O	6399.–
D	7990.–
B	11020.–
A	13699.–

Preis pro Person bei Doppelbelegung. Preise für Dreibett-, Familien- und Einzelbelegungen auf Anfrage.

Die Abfahrt am 23.8. findet in umgekehrter Reihenfolge statt.

### Eingeschlossene Leistungen

- 11 Übernachtungen an Bord in der gebuchten Kabinenkategorie
- Vollpension an Bord
- Tee, Wasser & Kaffee
- Zodiac-Ausflüge
- Isländische Reiseleitung (deutsch-/englischsprachig)
- Vorträge & Unterhaltungsprogramm an Bord
- Iceland Pro Cruises Windjacke
- Charterflug Kangerlussuaq – Keflavik inkl. Transfer

### Nicht im Preis enthalten

- Fluganreise
- Transfers zum/vom Hafen
- Optionale Landausflüge
- Alkoholische Getränke
- Trinkgelder an Bord
- Reiseversicherung



# Allgemeine Reise- und Geschäftsbedingungen

Allgemeine Geschäfts- und Reisebedingungen der ITG Island Tours GmbH

## 1. ABSCHLUSS DES REISEVERTRAGES

**1.1.** Mit der Reiseanmeldung bietet der Reisekunde der ITG Island Tours GmbH (nachfolgend ITG) den Abschluss eines Reisevertrages verbindlich an. Die Anmeldung kann schriftlich, auf elektronischem Weg mündlich oder fernmündlich vorgenommen werden. Der Vertrag kommt mit der Annahme durch ITG zustande. Die Annahme bedarf keiner bestimmten Form. Bei oder unverzüglich nach Vertragsschluss wird ITG dem Reisekunden eine Reisebestätigung aushändigen.

**1.2.** Weicht der Inhalt der Reisebestätigung vom Inhalt der Anmeldung ab, so liegt ein neues Angebot von ITG vor, an das ITG für die Dauer von 10 Tagen gebunden ist. Der Vertrag kommt auf der Grundlage dieses neuen Angebots zustande, wenn der Reisende innerhalb der Bindungsfrist die Annahme erklärt oder die Reise widerspruchslos antritt.

## 2. BEZAHLUNG

**2.1.** Zahlungen auf den Reisepreis vor Beendigung der Reise dürfen nur gegen Aushändigung eines Sicherungsscheines i.S.v. § 651 k Abs. 3 BGB gefordert oder angenommen werden.

**2.2.** Nach Vertragsschluss und Übergabe des Sicherungsscheins ist eine Anzahlung in Höhe von 20 % des Reisepreises fällig.

**2.3.** Die Restzahlung des Reisepreises ist bei Aushändigung oder Zugang der Reiseunterlagen, frühestens 30 Tage vor Reiseantritt, fällig, sofern die Reise nicht mehr nach Ziffer 5.1 abgesagt werden kann.

**2.4.** Gerät der Reisekunde mit der Anzahlung oder mit der Restzahlung in Verzug, ist ITG nach Mahnung mit Fristsetzung berechtigt, vom Reisevertrag zurückzutreten und Schadensersatz in der Höhe der Rücktrittskosten (siehe Ziffer 4.2.) zu verlangen.

## 3. LEISTUNGS- UND PREISÄNDERUNGEN

**3.1.** Änderungen einzelner Reiseleistungen von dem vereinbarten Inhalt des Reisevertrages, die nach Vertragsschluss notwendig werden und die von ITG nicht wider Treu und Glauben herbeigeführt wurden, sind nur gestattet, soweit die Änderungen nicht erheblich sind und den Gesamtzuschritt der gebuchten Reise nicht beeinträchtigen. Angegebene Flug-, Transfer- und Fahrzeiten stehen unter dem Vorbehalt einer Änderung, soweit diese für den Reisenden zumutbar ist. Bei Flugreisen stehen die mit der Durchführung des Fluges namentlich genannten Fluggesellschaften unter dem Vorbehalt einer Änderung.

**3.2.** ITG ist verpflichtet, den Kunden über wesentliche Leistungsänderungen nach Kenntnis von dem Änderungsgrund unverzüglich zu informieren. Eventuelle Gewährleistungsansprüche bleiben unberührt, soweit die geänderten Leistungen mit Mängeln behaftet sind.

**3.3.** Gemäß den Bestimmungen des § 651 a IV v. BGB behält sich ITG vor, den vereinbarten Reisepreis im Fall der Erhöhung der Beförderungskosten oder Abgaben für bestimmte Leistungen, wie Hafen- oder Flughafengebühren, oder einer Änderung der für die betreffende Reise geltenden Wechselkurse wie folgt zu ändern:

**A.** Erhöhen sich nach Vertragsschluss die Beförderungskosten, insbesondere die Treibstoffkosten, so kann IPT den Reisepreis wie folgt erhöhen:

**AA.** Eine Sitzplatzbezogene Erhöhung kann an den Reisekunden anteilig weitergegeben und berechnet werden.

**AB.** In anderen Fällen werden die vom Beförderungsunternehmen pro Beförderungsmittel geforderten zusätzlichen (erhöhten) Beförderungskosten durch die Zahl der Sitzplätze bzw. Betten des Beförderungsmittels geteilt. Den sich hieraus errechneten Erhöhungsbetrag für den Einzelplatz kann ITG vom Kunden verlangen.

**B.** Werden die bei Abschluss des Reisevertrages bestehenden Abgaben wie Hafen- oder Flughafengebühren ITG gegenüber erhöht, kann die Erhöhung entsprechend anteilig an den Reisekunden weitergegeben werden.

**C.** Bei einer Änderung der Wechselkurse nach Abschluss des Reisevertrages kann der Reisepreis in dem Umfang erhöht werden, in dem sich die Reise für ITG verteuert.

**D.** Eine Preiserhöhung ist nur zulässig, sofern zwischen dem Vertragsabschluss und dem vereinbarten Reisebeginn mehr als 4 Monate liegen und die zur Erhöhung führenden Umstände vor Vertragsschluss noch nicht eingetreten und für ITG auch nicht vorhersehbar waren.

**E.** Kommt es zu einer nachträglichen Änderung des Reisepreises, muss ITG den Reisekunden unverzüglich informieren. Entsprechende Änderungen sind nur bis zum 21. Tag vor Reisebeginn eingehend beim Reisekunden zulässig.

**3.4.** Im Fall einer erheblichen Änderung einer wesentlichen Reiseleistung oder einer Preiserhöhung von mehr als 5 % ist der Reisekunde berechtigt, kostenfrei vom Vertrag zurückzutreten oder der Reisekunde kann die Teilnahme an einer mindestens gleichwertigen anderen Reise verlangen, wenn ITG in der Lage ist, eine solche Reise ohne Mehrpreis für den Reisekunden aus dem Angebot von ITG anzubieten. Der Reisekunde hat diese Rechte unverzüglich nach Erhalt der Erklärung von ITG gegenüber ITG geltend zu machen.

**3.5.** ITG ist verpflichtet, den Kunden über wesentliche Leistungsänderungen nach Kenntnis von dem Änderungsgrund unverzüglich zu informieren. Eventuelle Gewährleistungsansprüche bleiben unberührt, soweit die geänderten Leistungen mit Mängeln behaftet sind.

**3.6.** Gemäß den Bestimmungen des § 651 a IV v. BGB behält sich ITG vor, den vereinbarten Reisepreis im Fall der Erhöhung der Beförderungskosten oder Abgaben für bestimmte Leistungen, wie Hafen- oder Flughafengebühren, oder einer Änderung der für die betreffende Reise geltenden Wechselkurse wie folgt zu ändern:

**A.** Erhöhen sich nach Vertragsschluss die Beförderungskosten, insbesondere die Treibstoffkosten, so kann IPT den Reisepreis wie folgt erhöhen:

**AA.** Eine Sitzplatzbezogene Erhöhung kann an den Reisekunden anteilig weitergegeben und berechnet werden.

**AB.** In anderen Fällen werden die vom Beförderungsunternehmen pro Beförderungsmittel geforderten zusätzlichen (erhöhten) Beförderungskosten durch die Zahl der Sitzplätze bzw. Betten des Beförderungsmittels geteilt. Den sich hieraus errechneten Erhöhungsbetrag für den Einzelplatz kann ITG vom Kunden verlangen.

**B.** Werden die bei Abschluss des Reisevertrages bestehenden Abgaben wie Hafen- oder Flughafengebühren ITG gegenüber erhöht, kann die Erhöhung entsprechend anteilig an den Reisekunden weitergegeben werden.

**C.** Bei einer Änderung der Wechselkurse nach Abschluss des Reisevertrages kann der Reisepreis in dem Umfang erhöht werden, in dem sich die Reise für ITG verteuert.

**D.** Eine Preiserhöhung ist nur zulässig, sofern zwischen dem Vertragsabschluss und dem vereinbarten Reisebeginn mehr als 4 Monate liegen und die zur Erhöhung führenden Umstände vor Vertragsschluss noch nicht eingetreten und für ITG auch nicht vorhersehbar waren.

**E.** Kommt es zu einer nachträglichen Änderung des Reisepreises, muss ITG den Reisekunden unverzüglich informieren. Entsprechende Änderungen sind nur bis zum 21. Tag vor Reisebeginn eingehend beim Reisekunden zulässig.

**3.4.** Im Fall einer erheblichen Änderung einer wesentlichen Reiseleistung oder einer Preiserhöhung von mehr als 5 % ist der Reisekunde berechtigt, kostenfrei vom Vertrag zurückzutreten oder der Reisekunde kann die Teilnahme an einer mindestens gleichwertigen anderen Reise verlangen, wenn ITG in der Lage ist, eine solche Reise ohne Mehrpreis für den Reisekunden aus dem Angebot von ITG anzubieten. Der Reisekunde hat diese Rechte unverzüglich nach Erhalt der Erklärung von ITG gegenüber ITG geltend zu machen.

## 4. RÜCKTRITT DURCH DEN KUNDEN (STORNO-KOSTEN). Änderungen und Ersatzreisender

**4.1.** Der Kunde kann jederzeit vor Reisebeginn von der Reise zurücktreten. Maßgeblich ist der Zugang der Rücktrittserklärung bei ITG. Dem Kunden wird empfohlen, den Rücktritt schriftlich zu erklären.

**4.2.** Tritt der Kunde vom Reisevertrag zurück (Storno) oder tritt er die Reise nicht an, verliert ITG den Anspruch auf den Reisepreis, kann aber gemäß § 651 i III BGB eine Entschädigung verlangen. Vorbehaltlich einer konkreten Berechnung einer Entschädigung nach § 651 i III BGB kann ITG diesen Entschädigungsanspruch unter Berücksichtigung der nachfolgenden Gliederung gemäß § 651 i III BGB pauschalieren.

Bei Flugreisen betragen die pauschalierten Rücktrittskosten:

- bis 32 Tage vor Reiseantritt 25 % des Reisepreises.
- 31-22 Tage vor Reiseantritt 40 % des Reisepreises.
- 21-15 Tage vor Reiseantritt 60 % des Reisepreises.
- 14-8 Tage vor Reiseantritt 70 % des Reisepreises.
- 7-1 Tag vor Reiseantritt 80 % des Reisepreises am Abreisetag oder bei Nichtantritt 90 % des Reisepreises.

Bei Schiffsreisen (Kreuzfahrten, mit und ohne kombinierten Flug) betragen die pauschalierten Rücktrittskosten:

- bis 45 Tage vor Reiseantritt 25 % des Reisepreises.
- 44-22 Tage vor Reiseantritt 45 % des Reisepreises.
- 21-15 Tage vor Reiseantritt 65 % des Reisepreises.
- 14-1 Tage vor Reiseantritt 85 % des Reisepreises, am Abreisetag oder bei Nichtantritt 90 % des Reisepreises.

Für Grönland-Flugreisen gelten folgende Stornobedingungen:

- bis 90 Tage vor Reiseantritt 25 % des Reisepreises.
- 89 - 35 Tage vor Reiseantritt 60 % des Reisepreises.
- 34 - Tag der Abreise 95 % des Reisepreises.

Als Stichtag für die Berechnung gilt der Zugang der Rücktrittserklärung.

**4.3.** Dem Reisekunden bleibt es unbenommen, ITG nachzuweisen, dass ITG kein oder ein wesentlich geringerer Schaden entstanden ist, als die geforderte Pauschale.

**4.4.** Bis zum Reisebeginn kann der Reisekunde verlangen, dass statt seiner ein Dritter in die Rechte und Pflichten aus dem Reisevertrag eintritt, auf § 651 b BGB wird verwiesen. ITG kann dem Eintritt des Dritten widersprechen, wenn dieser den besonderen Reiseerfordernissen nicht genügt oder seiner Teilnahme gesetzliche Vorschriften oder behördliche Anordnungen entgegenstehen. Im Falle der Vertragsübertragung haften der ursprünglich Reisende und der Ersatzteilnehmer als Gesamtschuldner für den Reisepreis und die durch den Eintritt des Dritten entstehenden Mehrkosten. Für die Umbuchung wird von ITG eine Bearbeitungsgebühr von pauschal 50 € pro Person berechnet. Dem Reisekunden bleibt der Nachweis niedriger Kosten unbenommen.

**4.5.** Es wird der Abschluss einer Reiseerücktrittskostenversicherung (z. B. Europäische Reiseversicherung AG, Rosenheimer Str. 116, 81669 München) und einer Rückführungskostenversicherung bei Unfall oder Krankheit (z. B. Europäische Reiseversicherung AG, Rosenheimer Str. 116, 81669 München) empfohlen.

**4.6.** Bei Umbuchungen auf Kundenwunsch werden Bearbeitungsgebühren nach Aufwand verrechnet, jedoch mindestens 50 € pro Person.

## 5. RÜCKTRITT UND KÜNDIGUNG DURCH ITG

**5.1.** ITG kann wegen Nichterreichens einer ausgeschriebenen Mindestteilnehmerzahl nur dann vom Vertrag zurücktreten, wenn

**A.** in der Reiseausschreibung die Mindestteilnehmerzahl beziffert wird sowie der Zeitpunkt, bis zu welchem vor dem vertraglich vereinbarten Reisebeginn dem Reisenden die Erklärung zugegangen sein muss, angegeben ist und

**B.** in der Reisebestätigung deutlich lesbar auf diese Angaben hingewiesen wird. ITG erklärt den Rücktritt gegenüber dem Kunden spätestens 5 Wochen vor dem vereinbarten Reiseantritt. Tritt ITG von der Reise zurück, erhält der Kunde auf den Reisepreis geleistete Zahlungen unverzüglich zurück.

**5.2.** Auf die gesetzlichen Kündigungsmöglichkeiten für beide Vertragsparteien aufgrund höherer Gewalt gemäß § 651 j BGB wird hingewiesen.

## 6. GEWÄHRLEISTUNG

**6.1.** Werden Reiseleistungen nicht vertragsgemäß erbracht, so kann der Kunde Abhilfe verlangen. Der Mangel muss unverzüglich gegenüber der örtlichen Reiseleitung oder ITG angezeigt werden. ITG kann u.a. in der Weise Abhilfe schaffen, dass eine gleichwertige Ersatzleistung erbracht wird.

**6.2.** Für die Dauer einer nicht vertragsgemäßen Erbringung der Reise kann der Kunde eine entsprechende Herabsetzung des Reisepreises verlangen. Die Minderung tritt nicht ein, wenn er der Reisekunde schuldhaft unterlässt, den Reisemangel anzuzeigen.

**6.3.** Wird die Reise infolge eines Mangels erheblich beeinträchtigt, so kann der Reisekunde den Reisevertrag kündigen. Eine Kündigung des Reisevertrages durch den Kunden ist jedoch nur dann zulässig, wenn ITG keine zumutbare Abhilfe leistet, nachdem der Kunde hierfür eine angemessene Frist gesetzt hat. Einer Fristsetzung

bedarf es nicht, wenn die Abhilfe unmöglich ist, von ITG verweigert wird oder wenn die sofortige Kündigung durch ein besonderes Interesse des Kunden gerechtfertigt ist.

## 7. HAFTUNG

**7.1.** Die vertragliche Haftung von ITG für Schäden, die nicht Körperschäden sind, ist auf den dreifachen Reisepreis beschränkt, soweit ein Schaden nicht vorsätzlich oder grob fahrlässig herbeigeführt wird. Das gleiche gilt, soweit ITG für den Schaden allein wegen eines Verschuldens eines Leistungsträgers verantwortlich ist.

**7.2.** Die deliktische Haftung von ITG für Sachschäden, die nicht auf Vorsatz oder grober Fahrlässigkeit beruhen, ist auf den dreifachen Reisepreis beschränkt. Diese Haftungsdreifachsumme gilt jeweils je Kunden und Reise. Mögliche darüber hinausgehende Ansprüche aufgrund internationaler Vorschriften bleiben von der Beschränkung unberührt.

**7.3.** Von der örtlichen Reiseleitung in eigener Organisation oder von anderen Personen in eigener Organisation am Urlaubsort angebotene und vor Ort gebuchte Ausflüge, Beförderungsleistungen, sportliche Aktivitäten und Mietwagen gehören nicht zum Reisevertragsinhalt zwischen dem Reisekunden und ITG; für solche Leistungen übernimmt ITG keine Haftung. Dieses gilt auch für Ausflüge, die ITG in den Reiseausschreibungen lediglich als sehenswert vorschlägt.

**7.4.** Ein Schadensersatzanspruch gegen ITG ist insoweit beschränkt oder ausgeschlossen, als aufgrund internationaler Übereinkommen oder auf solchen beruhenden gesetzlichen Vorschriften, die auf die von einem Leistungsträger zu erbringenden Leistungen anzuwenden sind, ein Anspruch auf Schadensersatz gegen den Leistungsträger nur unter bestimmten Voraussetzungen oder Beschränkungen geltend gemacht werden kann oder unter bestimmten Voraussetzungen ausgeschlossen ist. Auf die gesetzlichen Bestimmungen des § 651 h II BGB wird verwiesen.

## 8. MITWIRKUNGSPFLICHT

Der Reisekunde ist verpflichtet, bei aufgetretenen Leistungsstörungen im Rahmen der gesetzlichen Bestimmungen mitzuwirken, eventuelle Schäden zu vermeiden oder gering zu halten. Der Reisekunde ist insbesondere verpflichtet, seine Beanstandungen unverzüglich der örtlichen Reiseleitung oder gegenüber ITG zur Kenntnis zu geben. Unterlässt es der Reisekunde schuldhaft, einen Mangel anzuzeigen, so tritt ein Anspruch auf Minderung nicht ein. Dies gilt nur dann nicht, wenn die Anzeige erkennbar aussichtslos ist oder aus anderen Gründen unzumutbar ist. Schäden oder Verspätungen des aufgegebenen Gepäcks während einer Flugbeförderung sollten unverzüglich an Ort und Stelle mittels Schadensanzeige der Fluggesellschaft zur Kenntnis gebracht werden.

## 9. ANMELDUNG VON ANSPRÜCHEN (FRISTEN), VERJÄHRUNG UND ABTRETUNGSVERBOT

**9.1.** Ansprüche wegen nicht vertragsgemäßer Erbringung der Reise (§§ 651c bis 651f BGB) hat der Reisekunde innerhalb eines Monats nach dem vertraglich vorgesehenen Reiseende gegenüber ITG unter der unter Ziffer 14 genannten Anschrift geltend zu machen. Es wird empfohlen, die Anspruchsanmeldung schriftlich vorzunehmen. Eine Anspruchsanmeldung die Einreichung der Anmeldung beim Reisevermittler (Reisebüro) genügt für die Einhaltung der Frist nicht. Nach Ablauf dieser Frist kann der Reisekunde Ansprüche geltend machen, wenn er ohne Verschulden an der Einhaltung der Frist verhindert war. Für die Anmeldung von Reisegepäckschäden und Verspätungen bei Reisegepäck im Rahmen einer Flugbeförderung gelten besondere Fristen. Gepäckschäden sind binnen 7 Tagen, Verspätungsschäden binnen 21 Tagen nach Aushändigung des Gepäcks zu melden.

**9.2.** Ansprüche des Reisekunden nach den §§ 651 c bis f BGB aus Verletzung des Lebens und bei Körper- und Gesundheitsschäden, die auf einer fahrlässigen Pflichtverletzung von ITG oder einer vorsätzlichen oder fahrlässigen Pflichtverletzung eines gesetzlichen Vertreters oder Erfüllungsgehilfen von ITG beruhen, verjähren in zwei Jahren. Dieses gilt auch für Ansprüche auf den Ersatz sonstiger Schäden, die auf einer grob fahrlässigen oder vorsätzlichen Pflichtverletzung von ITG oder auf einer grob fahrlässigen oder vorsätzlichen Pflichtverletzung eines gesetzlichen Vertreters oder Erfüllungsgehilfen von ITG beruhen. Sämtliche übrigen Ansprüche nach den Vorschriften der §§ 651 e bis f BGB verjähren in einem Jahr. Die Verjährung beginnt mit dem Tag des vertraglich vorgesehenen Reiseendes. Schweben zwischen ITG und dem Reisekunden Verhandlungen über den Anspruch oder die den Anspruch begründenden Umstände, so tritt eine Verjährungshemmung ein. Die Verjährung ist gehemmt, bis ITG oder der Reisekunde die Fortsetzung der Verhandlungen verweigert. Die Verjährung tritt frühestens drei Monate nach dem Ende der Hemmung ein.

**9.3.** Abtretungsverbot – Die Abtretung von Ansprüchen des Reisekunden gegen ITG an Dritte ist ausgeschlossen. Dieses Verbot gilt nicht bei einer Familienreise unter mitreisenden Familienangehörigen.

## 10. PASS-, VISA- UND GESUNDHEITSVORSCHRIFTEN

**10.1.** ITG steht dafür ein, Staatsangehörige eines Staates der Europäischen Gemeinschaft, in dem die Reise angeboten wird, über Bestimmungen von Pass- und Visavorschriften sowie deren eventuelle Änderungen vor Reiseantritt zu unterrichten. Für Angehörige anderer Staaten gibt das zuständige Konsulat Auskunft. Auf besondere Gesundheitsvorschriften des Reiselandes weist ITG in der Reiseausschreibung hin. Der Reisende sollte sich über Infektions- und Impfschutzmaßnahmen für das vereinbarte Reiseziel rechtzeitig informieren. Es wird auf die Möglichkeit der Informationsbeschaffung bei den Gesundheitsämtern, bei Ärzten (Reisemedizinern) und Tropeninstituten u.a. hingewiesen.

**10.2.** ITG haftet nicht für die rechtzeitige Erteilung und den Zugang notwendiger Visa durch die jeweilige diplomatische Vertretung, wenn der Reisekunde ITG mit der Besorgung beauftragt hat, es sei denn, dass ITG die Verzögerung zu vertreten hat.

**10.3.** Der Reisende ist für die Einhaltung aller für die Durchführung der Reise wichtigen Pass-, Visa- und Gesundheitsvorschriften selbst verantwortlich. Alle Nachteile, insbesondere die Zahlung von Rücktrittskosten, die aus der Nichtbefolgung dieser Vorschriften erwachsen, gehen zu seinen Lasten, ausgenommen, wenn sie durch eine schuldhaft falsche- oder Nichtinformation von IPT bedingt sind.

## 11. INFORMATIONSPFLICHTEN ÜBER FLUGGESELLSCHAFT

Die EU-Verordnung Nr. 2111/2005 zur Unterrichtung von Fluggästen über die Identität des ausführenden Luftfahrtunternehmens verpflichtet ITG, den Kunden über die Identität der ausführenden Fluggesellschaft sämtlicher im Rahmen der gebuchten Reise zu erbringenden Flugbeförderungsleistungen bei der Buchung zu informieren. Steht bei der Buchung die ausführende Fluggesellschaft noch nicht fest, so ist ITG verpflichtet, dem Kunden die Fluggesellschaft bzw. die Fluggesellschaften zu nennen, die wahrscheinlich den Flug/die Flüge durchführen wird/werden. Sobald ITG Kenntnis hat, welche Fluggesellschaft den Flug durchführt, muss der Kunde informiert werden. Wechselte die genannte Fluggesellschaft, muss ITG den Kunden über den Wechsel informieren. ITG muss unverzüglich alle angemessenen Schritte einleiten, um sicherzustellen, dass der Kunde unverzüglich über den Wechsel informiert wird. Eine Liste über unsichere Fluggesellschaften mit Flugverbot in der EU ist z. B. auf folgenden Internetseiten zu finden: [http://ec.europa.eu/transport/modes/air/safety/airban/index\\_de.htm](http://ec.europa.eu/transport/modes/air/safety/airban/index_de.htm)

## 12. RECHTSWAHL UND GERICHTSSTAND

**12.1.** Auf den Reisevertrag und auf das Rechtsverhältnis zwischen dem Kunden und ITG findet ausschließlich deutsches Recht Anwendung. Soweit bei Klagen des Reisekunden gegen ITG im Ausland für den Haftungsgrund nicht deutsches Recht angewendet wird, findet bezüglich der Rechtsfolgen, etwa hinsichtlich der Art, Umfang und Höhe von Ansprüchen des Reisekunden ausschließlich deutsches Recht Anwendung.

**12.2.** Der Gerichtsstand von ITG ist der Firmensitz in Karlsruhe.

**12.3.** Für Klagen von ITG gegen den Reisekunden ist der Wohnsitz des Reisekunden maßgebend, es sei denn, die Klage richtet sich gegen Vollkaufleute oder Personen, die keinen allgemeinen Gerichtsstand im Inland haben, oder gegen Personen, die nach Abschluss des Vertrages ihren Wohnsitz oder gewöhnlichen Aufenthalt ins Ausland verlegt haben, oder deren Wohnsitz oder gewöhnlicher Aufenthalt im Zeitpunkt der Klageerhebung nicht bekannt ist. In diesen Fällen ist der Sitz von ITG maßgebend.

**12.4.** Die Bestimmungen zu Nr. 12.1 bis 12.3. finden keine Anwendung, wenn und insoweit sich aus vertraglich nicht abdingbaren Bestimmungen internationaler Abkommen, die auf den Reisevertrag zwischen dem Reisekunden und ITG anzuwenden sind, etwas anderes zugunsten des Kunden ergibt oder wenn und insoweit auf den Reisevertrag anwendbare, nicht abdingbare Bestimmungen im Mitgliedstaat der EU, dem der Kunde angehört, für den Kunden günstiger sind als die Regelungen in diesen Geschäfts- und Reisebedingungen oder die anwendbaren deutschen Vorschriften.

**13. AUSSERGEHTLICHE STREITBETEILICUNG**  
ITG nimmt nicht an einem Streitbeilegungsverfahren vor einer Verbraucherschlichtungsstelle teil.

## 14. SONSTIGE BESTIMMUNGEN

**14.1.** Die Unwirksamkeit einzelner Bestimmungen dieser Bedingungen hat nicht die Unwirksamkeit der gesamten Bedingungen zur Folge. Auf § 306 BGB wird verwiesen.

**14.2.** Stand dieser Bedingungen ist Oktober 2016.

## 15. REISEVERANSTALTER

Anschrift und Sitz der ITG Island Tours GmbH:  
Pfnitztalstraße 90, 76227 Karlsruhe  
Telefon 0721 – 680 39 777  
E-Mail: [team@islandtours.de](mailto:team@islandtours.de)  
Geschäftsführer:  
Herr Gudmundur Kjartansson, Frau Ann-Cathrin Bröcker  
HRB Mannheim 726441



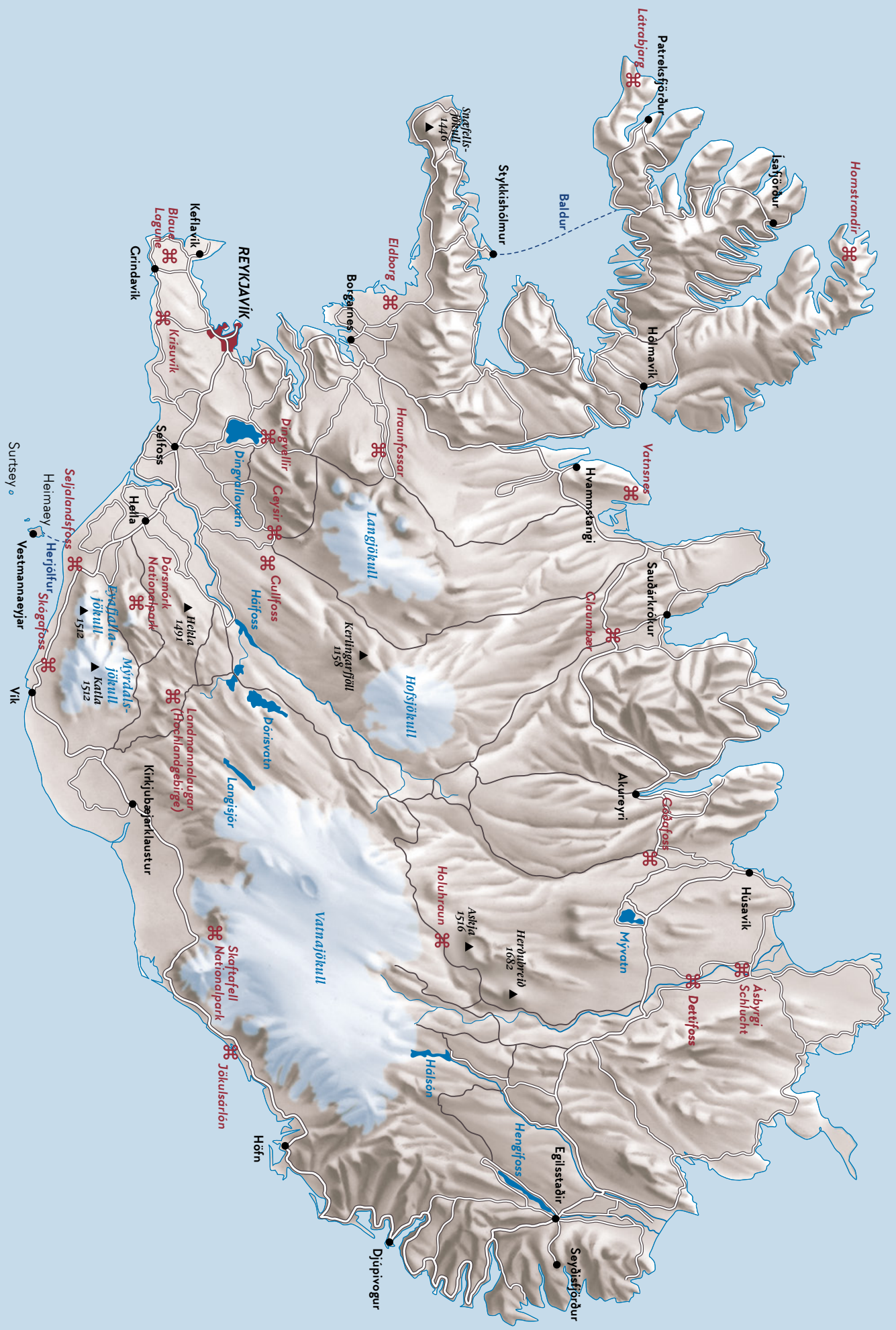

— 4x4-Fahrzeug erforderlich